



**Ipsos APOYO**  
Opinión y Mercado

## **INFORME DE OPINIÓN DATA**

**Perú, enero de 2010**

**©Todos los derechos reservados. El contenido de este informe no puede ser reproducido, divulgado ni registrado sin autorización previa por escrito de Ipsos APOYO Opinión y Mercado S.A.**

**EL INFORME DE OPINIÓN DATA** es una publicación de **Ipsos-APOYO Opinión y Mercado S.A.**

**Dirección:** Alfredo Torres

**Coordinación Ejecutiva:** Guillermo Loli – [guillermo.loli@ipsos.com](mailto:guillermo.loli@ipsos.com)

**Colaboración:** Karina Miranda, Carlos Ponce,  
Alejandro Pizarro, Laura Casquero, Ricardo Sánchez,  
Ghislaine Liendo y María Sol Delgado, Clemente De Althaus, Johanna Seminario.

**Suscripciones:** Carmen Ortiz – [carmen.ortiz@ipsos.com](mailto:carmen.ortiz@ipsos.com)

**Ipsos - APOYO Opinión y Mercado S.A.** Derechos reservados

Hecho el Depósito legal N° 2000-1159

**Prohibida su reproducción total o parcial sin autorización escrita del Director**

Oficinas: Avenida República de Panamá 6380 San Antonio, Miraflores

Dirección Postal: Apartado 671 – Lima 100

**Teléfonos:** 241-8141 - 610-0100 - 446-9076

**Fax:** 445-2982 - 447-1831

[www.ipsos-apoyo.com.pe](http://www.ipsos-apoyo.com.pe)

# Contenido

## Análisis

Castañeda en la punta.....	5
----------------------------	---

## Encuesta Nacional

### Evaluación de la gestión pública

Las autoridades públicas.....	6
Los poderes del Estado.....	12

### Situación Política

Mercedes Aráoz como Ministra de Economía.....	15
Elecciones Presidenciales 2011 .....	17
Ratificación de la condena a Fujimori.....	20
El indulto a José Enrique Crousillat.....	21
Actitudes hacia el estilo de comunicarse de los líderes políticos.....	22
Responsables de lo ocurrido en Bagua.....	24
Paro de transportistas.....	25
Elecciones en Chile.....	26

### Sistemas e Instituciones

Renovación del Congreso de la República.....	27
--	----

## Encuesta en Lima

### Evaluación de la gestión pública

Las autoridades públicas.....	28
-------------------------------	----

### Situación política

Elecciones Municipales 2010.....	30
Caso de la Universidad Alas Peruanas.....	32
Museo de la Memoria.....	33

### Situación Económica

Situación Económica Familiar.....	34
Índice de Confianza del Consumidor de APOYO (INDICCA).....	36

### Situación Social

Imagen de Lima.....	37
Revisiones técnicas vehiculares.....	42
Legalización de las drogas.....	44
Lluvias de verano.....	45
Talleres de verano.....	47

### Opinión Empresarial

SAE Enero.....	49
----------------	----

Ficha Técnica.....	50
--------------------	----

## Castañeda en la punta

El alcalde de Lima tiene doble motivo para celebrar el aniversario de la ciudad. La aprobación de su gestión ha alcanzado el nivel récord de 85% y su intención de voto para las elecciones presidenciales se mantiene firme en 23% mientras el respaldo de sus potenciales rivales presenta altibajos. Este mes bajó Keiko Fujimori a 18%, mientras Ollanta Humala se recuperó y registró 15%.

Es la primera vez que Castañeda se distancia 5 puntos porcentuales de su más cercano rival entre la población investigada. Como se sabe, la encuesta que elabora Ipsos APOYO por encargo de El Comercio tiene actualmente una cobertura nacional urbana, por lo que las distancias que se presentan entre los tres punteros son probablemente menores, habida cuenta que el fujimorismo y el humalismo tienen más llegada al ámbito rural.

La recuperación de Humala es significativa. Ha desplazado a Keiko Fujimori del primer lugar en el interior del país. Esta vez la ratificación de la condena a Alberto Fujimori no ha tenido el efecto favorable en la candidatura de Keiko, como sí ocurrió la primera vez.

Entre tanto, mientras las posibles candidaturas de Alejandro Toledo y Lourdes Flores continúan estancadas, a media tabla, y las del padre Marco Arana y Jorge del Castillo siguen sin levantar vuelo, se registran números menores pero auspiciosos para Pedro Pablo Kuczynski, Alex Kouri y, por primera vez, Jaime Bayly.

Por su parte, el presidente Alan García conserva el nivel de aprobación a su gestión que ha registrado en promedio durante los últimos meses: 28%. La encuesta de este mes explora en su imagen y en qué medida ésta podría influir en las preferencias electorales para el 2011.

Para una personalidad de la elocuencia del presidente Alan García, la idea de que liderar es comunicar debe impulsarlo a pronunciarse con frecuencia sobre los diversos temas que le preocupan. Esa propensión a “hablar mucho” se ha convertido en el primer rasgo de su estilo de gobernar, en opinión del 56% de los entrevistados. A su vez, sólo el 19% considera que habla lo necesario, en tanto que el 79% señala que lo hace en exceso.

El riesgo de hablar mucho es que se puede caer en promesas incumplidas, agresiones injustificadas, contradicciones y errores de diversa magnitud. Con ello, la palabra se va devaluando y la opinión pública pasa a valorar el silencio como expresión de seriedad y laboriosidad.

El caso extremo de esta actitud la practica “el mudo” Luis Castañeda. Contra lo que podría esperarse, sin embargo, el 56% opina que el alcalde de Lima habla lo necesario y sólo el 30% cree que habla muy poco. Quizá, como sostienen sus partidarios, la ciudadanía piensa que el alcalde “habla” a través de sus obras.

Harían bien los aspirantes a las próximas elecciones en prestar más atención a esta tendencia. Es probable que el electorado esté más atento a la trayectoria y al comportamiento de los candidatos que a sus palabras. Un candidato que no caiga en excesos verbales será más apreciado por la población.

**(Alfredo Torres G.)**

# Encuesta Nacional

## Evaluación de las autoridades públicas

**Aprobación nacional de Alan García como presidente de la República**

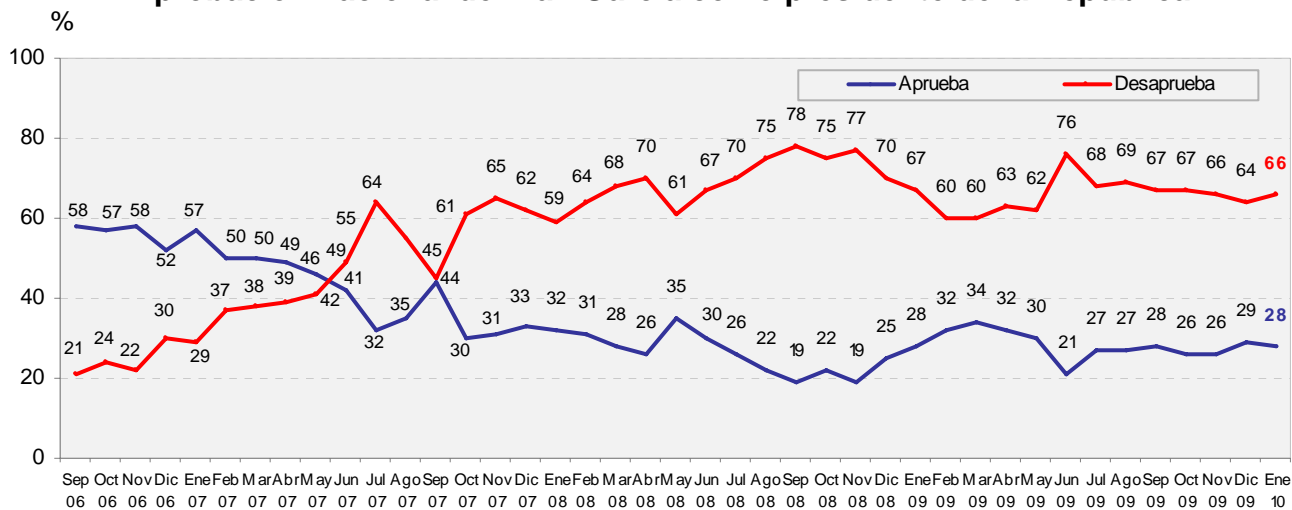

Base: Total de entrevistados

Fuente: Ipsos – APOYO Opinión y Mercado S.A

Perú, enero de 2010

### ¿Aprueba o desaprueba la gestión del presidente de la República Alan García?

Respuestas	TOTAL %	ÁMBITO		REGIONES			
		Lima %	Interior %	Norte %	Centro %	Sur %	Oriente %
Aprueba	28	35	22	30	17	13	21
Desaprueba	66	57	74	67	73	85	76
No precisa	6	8	4	3	10	2	3

Total 100%	Base real	1000	500	500	175	100	125	100
Distribución Ponderada		100%	49.1%	50.9%	21.0%	11.0%	12.3%	6.7%

Respuestas	TOTAL %	NSE				
		A %	B %	C %	D %	E %
Aprueba	28	63	37	30	25	18
Desaprueba	66	32	57	65	68	75
No precisa	6	5	6	5	7	7

Total 100%	Base real	1000	60	161	369	324	86
Distribución Ponderada		100%	3.2%	14.4%	30.5%	38%	14%

Base: Total de entrevistados

Fuente: Ipsos – APOYO Opinión y Mercado S.A

Perú, enero de 2010

¿Por qué aprueba la gestión de Alan García? (Con tarjeta)

Respuestas	TOTAL %	ÁMBITO		REGIONES			
		Lima %	Interior %	Norte %	Centro %	Sur %	Oriente %
Por las carreteras, hospitales y obras de agua y desagüe que hace	49	49	48	57	45	25	42
Porque ha cambiado respecto a su primer gobierno/ no comete los mismos errores de su primer gobierno	38	44	30	28	13	65	21
Por el buen manejo de la economía	34	41	24	16	40	30	32
Porque está trabajando para mejorar la educación	30	25	38	42	36	31	32
Por la promoción de la inversión privada	21	21	20	11	20	45	33
Porque combate la pobreza/ ayuda a los más pobres	20	18	23	30	30	4	6
Porque hay más trabajo/ más oportunidades	19	17	22	24	21	29	12
Por su política internacional	17	19	14	5	7	52	18
Por los avances en la lucha contra el narcotráfico y el terrorismo	12	8	16	17	28	11	6
Por la designación de Mercedes Aráoz como nuevo Ministro de economía	6	8	2	1	4	6	0
No precisa	1	0	3	3	8	0	0
Total 100%	304	195	109	49	21	16	23
Distribución Ponderada ( % )	100%	60.7%	39.3%	22.1%	6.5%	5.6%	5.0%

Base: Total de entrevistados que aprueban la gestión del presidente Alan García  
Fuente: Ipsos – APOYO Opinión y Mercado S.A

Perú, enero de 2010

¿Por qué desaprueba la gestión de Alan García? (Con tarjeta)

Respuestas	TOTAL %	ÁMBITO		REGIONES			
		Lima %	Interior %	Norte %	Centro %	Sur %	Oriente %
Porque no hay trabajo	42	34	48	45	48	48	54
Porque hay mucha corrupción en su gobierno	40	32	47	50	53	42	37
Por que los precios están subiendo / hay inflación	39	38	40	40	53	28	43
Porque está cometiendo los mismos errores que en su primer gobierno	35	41	31	28	43	25	33
Por el mal manejo de la economía	34	31	36	34	40	39	32
Porque no reduce la pobreza/ no le interesan los pobres	34	29	37	32	54	34	32
Porque no cumple sus promesas/ es mentiroso	29	25	32	25	38	34	39
Porque no es honesto/ es corrupto	29	26	31	36	16	30	39
Porque no hay seguridad ciudadana/ hay mucha delincuencia	27	22	31	38	29	31	16
Porque el país no mejora/ no se ven avances	20	14	24	18	22	29	34
Por el avance del narcotráfico y el terrorismo	17	12	20	19	16	22	29
Porque Luis Carranza salió del Ministerio de economía	3	3	3	4	0	3	5
No precisa	1	1	1	0	2	0	0
Total 100%	637	266	371	120	71	106	74
Distribución Ponderada ( % )	100%	42.6%	57.4%	21.6%	12.2%	15.9%	7.7%

Base: Total de entrevistados que desaprueban la gestión del presidente Alan García  
Fuente: Ipsos – APOYO Opinión y Mercado S.A

Perú, enero de 2010

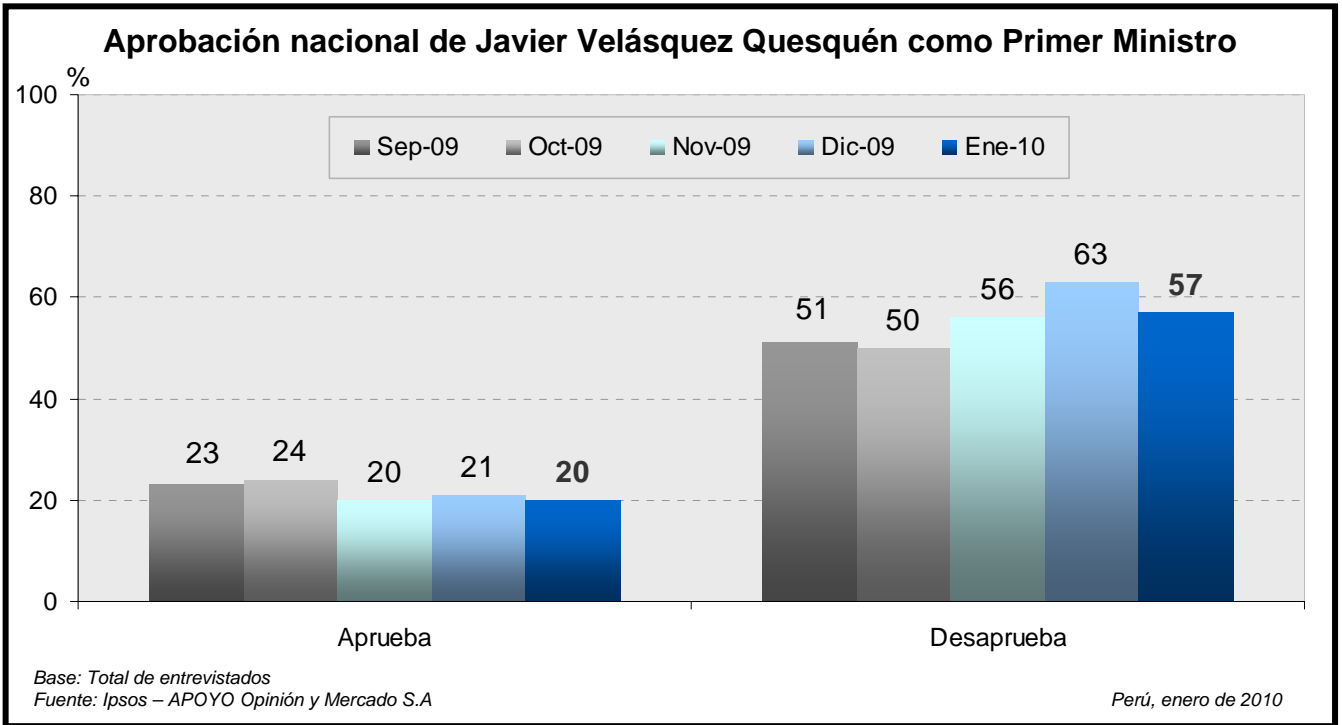

### ¿Aprueba o desaprueba la gestión de Javier Velásquez Quesquén como Primer Ministro?

Respuestas	TOTAL %	ÁMBITO		REGIONES						
		Lima %	Interior %	Norte %	Centro %	Sur %	Oriente %			
Aprueba	20	19	21	29	18	15	18			
Desaprueba	57	55	59	55	68	55	63			
No precisa	23	26	20	16	14	30	19			
Total 100%		Base real		1000	500	500	175	100	125	100
Distribución Ponderada		100%	49.1%	50.9%	21.0%	11.0%	12.3%	6.7%		

  

Respuestas	TOTAL %	NSE							
		A %	B %	C %	D %	E %			
Aprueba	20	37	26	19	19	14			
Desaprueba	57	54	55	58	58	57			
No precisa	23	9	19	23	23	29			
Total 100%		Base real		1000	60	161	369	324	86
Distribución Ponderada		100%	3.2%	14.4%	30.5%	38%	14%		

Base: Total de entrevistados  
Fuente: Ipsos – APOYO Opinión y Mercado S.A

Perú, enero de 2010

### Aprobación nacional de Mercedes Aráoz como Ministro de Economía

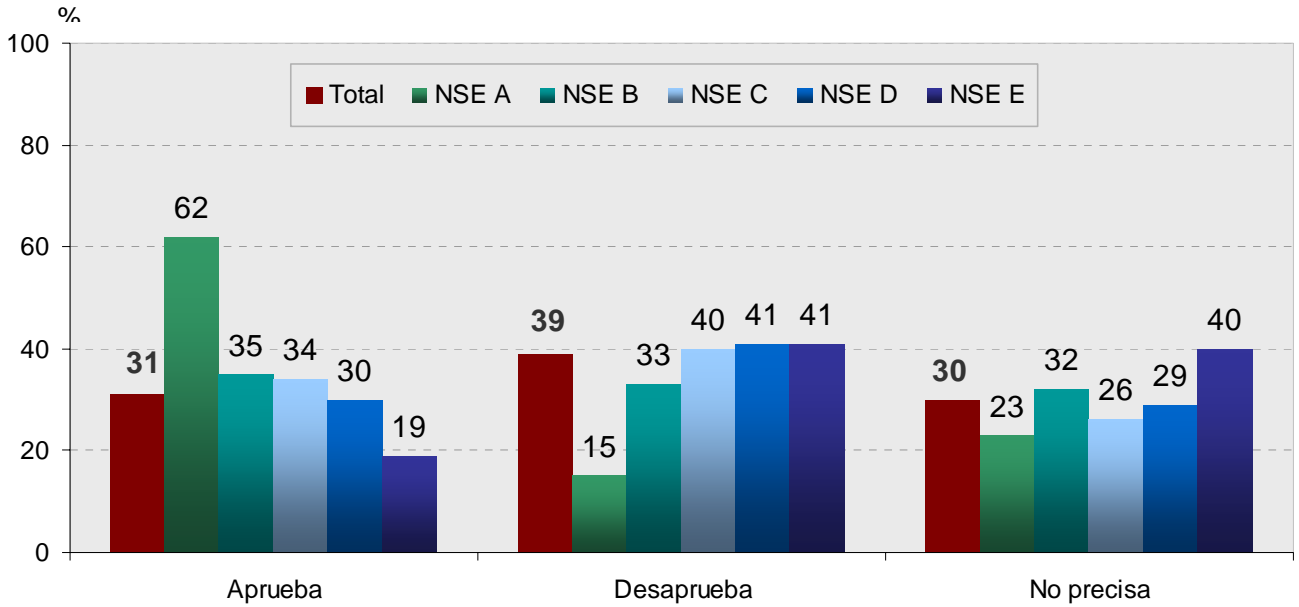

Base: Total de entrevistados

Fuente: Ipsos – APOYO Opinión y Mercado S.A

Perú, enero de 2010

### ¿Aprueba o desaprueba la gestión de Mercedes Aráoz como Ministro de Economía?

Respuestas	TOTAL %	ÁMBITO		REGIONES			
		Lima %	Interior %	Norte %	Centro %	Sur %	Oriente %
Aprueba	31	35	27	32	25	21	27
Desaprueba	39	35	43	39	35	54	47
No precisa	30	30	30	29	40	25	26

Total 100%	Base real	1000	500	500	175	100	125	100
Distribución Ponderada		100%	49.1%	50.9%	21.0%	11.0%	12.3%	6.7%

Respuestas	TOTAL %	NSE				
		A %	B %	C %	D %	E %
Aprueba	31	62	35	34	30	19
Desaprueba	39	15	33	40	41	41
No precisa	30	23	32	26	29	40

Total 100%	Base real	1000	60	161	369	324	86
Distribución Ponderada		100%	3.2%	14.4%	30.5%	38%	14%

Base: Total de entrevistados

Fuente: Ipsos – APOYO Opinión y Mercado S.A

Perú, enero de 2010

### Aprobación nacional de Luis Alva Castro como Presidente del Congreso

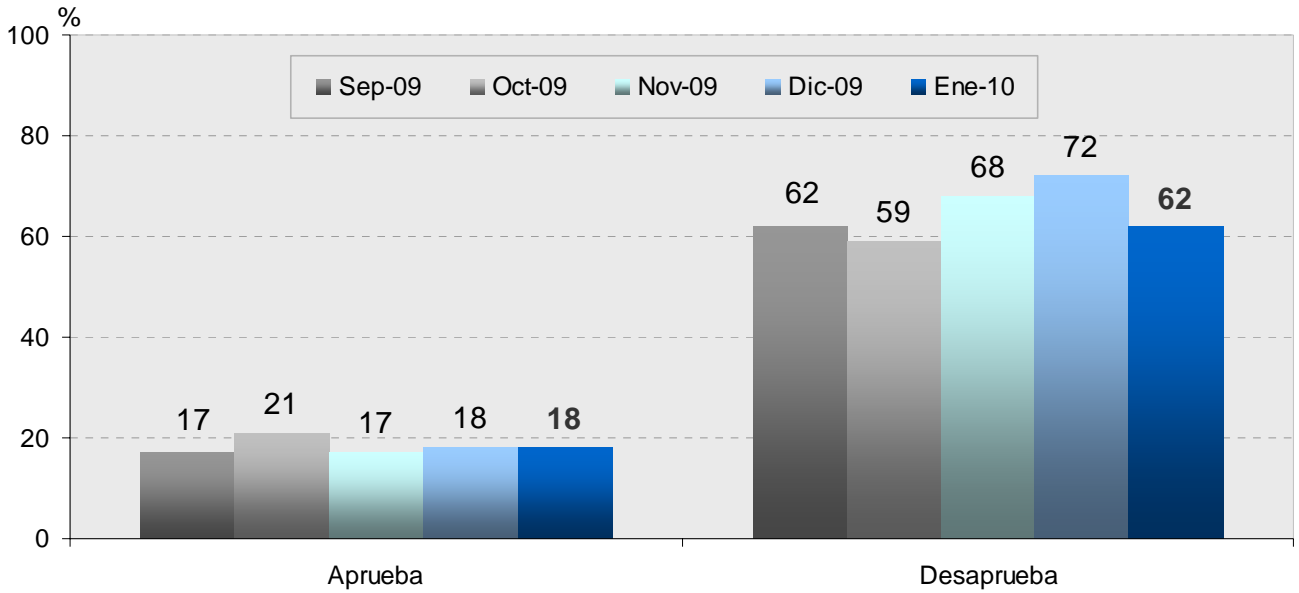

Base: Total de entrevistados

Fuente: Ipsos – APOYO Opinión y Mercado S.A

Perú, enero de 2010

### ¿Aprueba o desaprueba la gestión de Luis Alva Castro como Presidente del Congreso?

Respuestas	TOTAL %	ÁMBITO		REGIONES						
		Lima %	Interior %	Norte %	Centro %	Sur %	Oriente %			
Aprueba	18	17	19	21	22	12	19			
Desaprueba	62	64	61	68	47	61	66			
No precisa	20	19	20	11	31	27	15			
Total 100%		Base real		1000	500	500	175	100	125	100
Distribución Ponderada		100%	49.1%	50.9%	21.0%	11.0%	12.3%	6.7%		

Respuestas	TOTAL %	NSE							
		A %	B %	C %	D %	E %			
Aprueba	18	29	20	19	18	13			
Desaprueba	62	66	69	67	58	56			
No precisa	20	5	11	14	24	31			
Total 100%		Base real		1000	60	161	369	324	86
Distribución Ponderada		100%	3.2%	14.4%	30.5%	38%	14%		

Base: Total de entrevistados

Fuente: Ipsos – APOYO Opinión y Mercado S.A

Perú, enero de 2010

### Aprobación nacional de Javier Villa Stein como Presidente del Poder Judicial

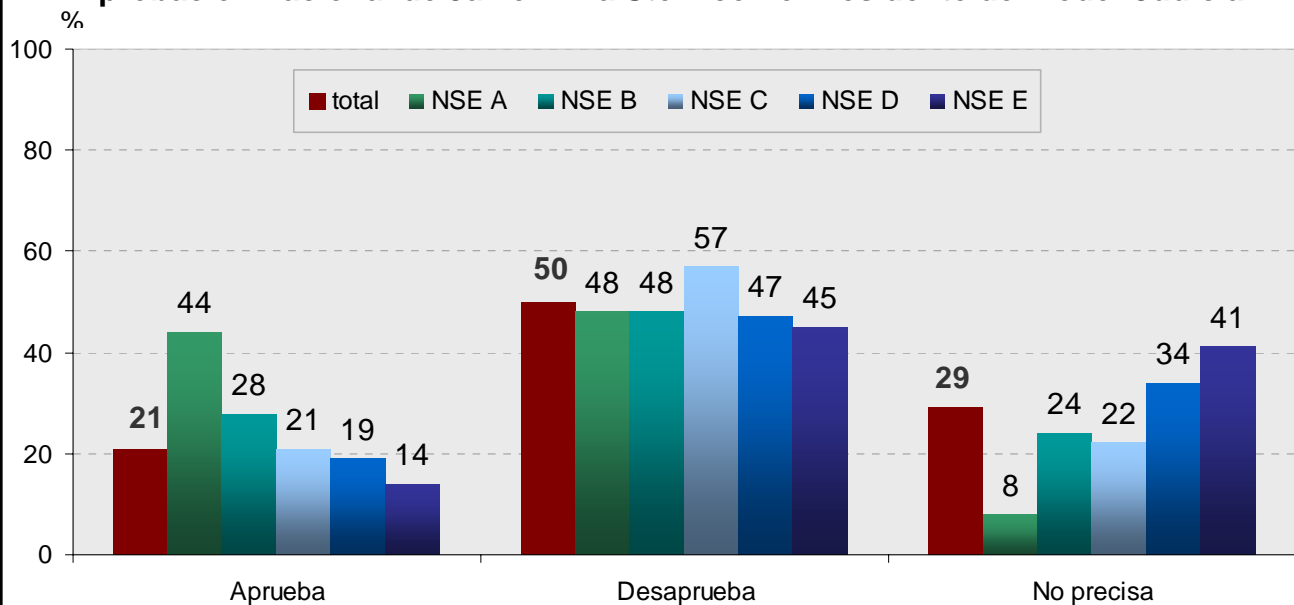

Base: Total de entrevistados

Fuente: Ipsos – APOYO Opinión y Mercado S.A

Perú, enero de 2010

### ¿Aprueba o desaprueba la gestión de Javier Villa Stein como Presidente del Poder Judicial ?

Respuestas	TOTAL %	ÁMBITO		REGIONES			
		Lima %	Interior %	Norte %	Centro %	Sur %	Oriente %
Aprueba	21	19	22	23	18	22	29
Desaprueba	50	50	50	56	43	45	51
No precisa	29	31	28	21	39	33	20

Total 100% Base real

1000	500	500	175	100	125	100
100%	49.1%	50.9%	21.0%	11.0%	12.3%	6.7%

Respuestas	TOTAL %	NSE				
		A %	B %	C %	D %	E %
Aprueba	21	44	28	21	19	14
Desaprueba	50	48	48	57	47	45
No precisa	29	8	24	22	34	41

Total 100% Base real

1000	60	161	369	324	86
100%	3.2%	14.4%	30.5%	38%	14%

Base: Total de entrevistados

Fuente: Ipsos – APOYO Opinión y Mercado S.A

Perú, enero de 2010

# Evaluación de los poderes del Estado

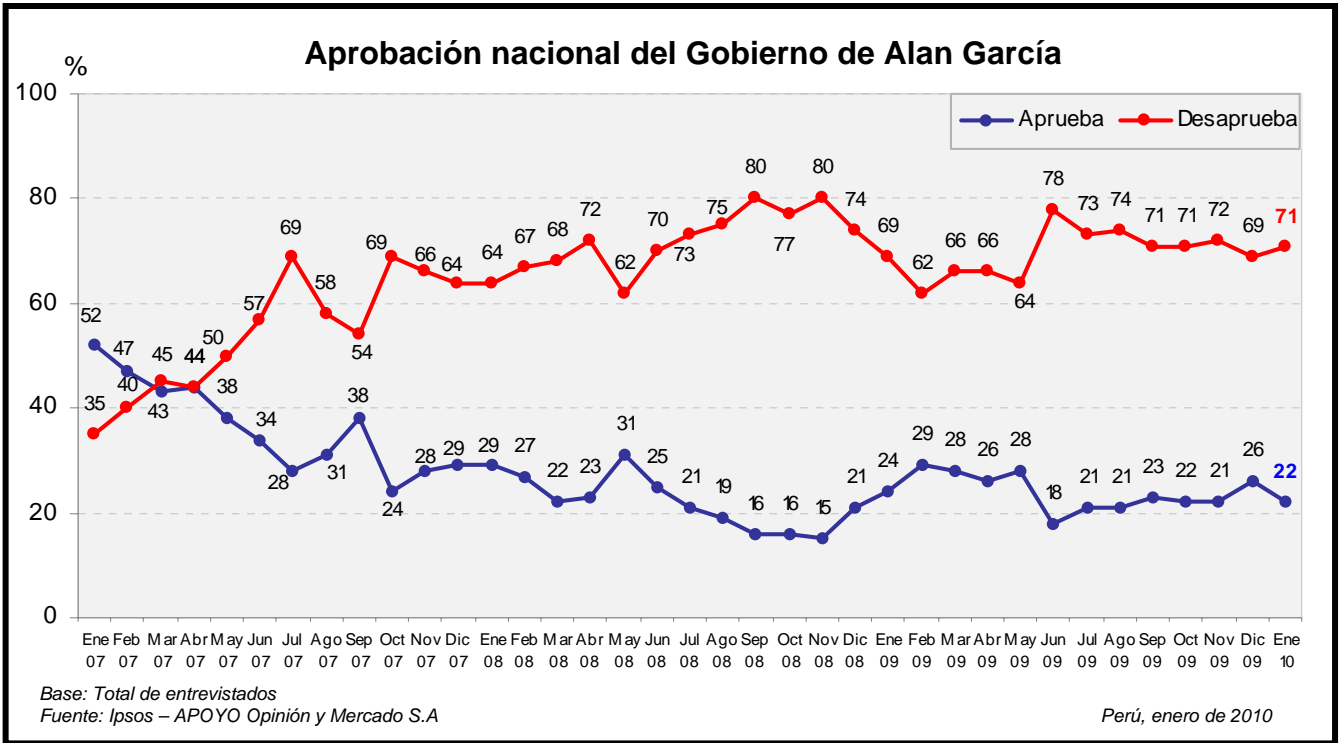

## ¿Aprueba o desaprueba la gestión del Gobierno de Alan García?

Respuestas	TOTAL %	ÁMBITO		REGIONES				
		Lima %	Interior %	Norte %	Centro %	Sur %	Oriente %	
Aprueba	22	27	18	21	15	12	23	
Desaprueba	71	64	77	76	82	77	70	
No precisa	7	9	5	3	3	11	7	
Total 100%	Base real	1000	500	500	175	100	125	100
Distribución Ponderada		100%	49.1%	50.9%	21.0%	11.0%	12.3%	6.7%

Base: Total de entrevistados  
Fuente: Ipsos – APOYO Opinión y Mercado S.A

Perú, enero de 2010

### Aprobación nacional del Congreso de la República del Gobierno de Alan García

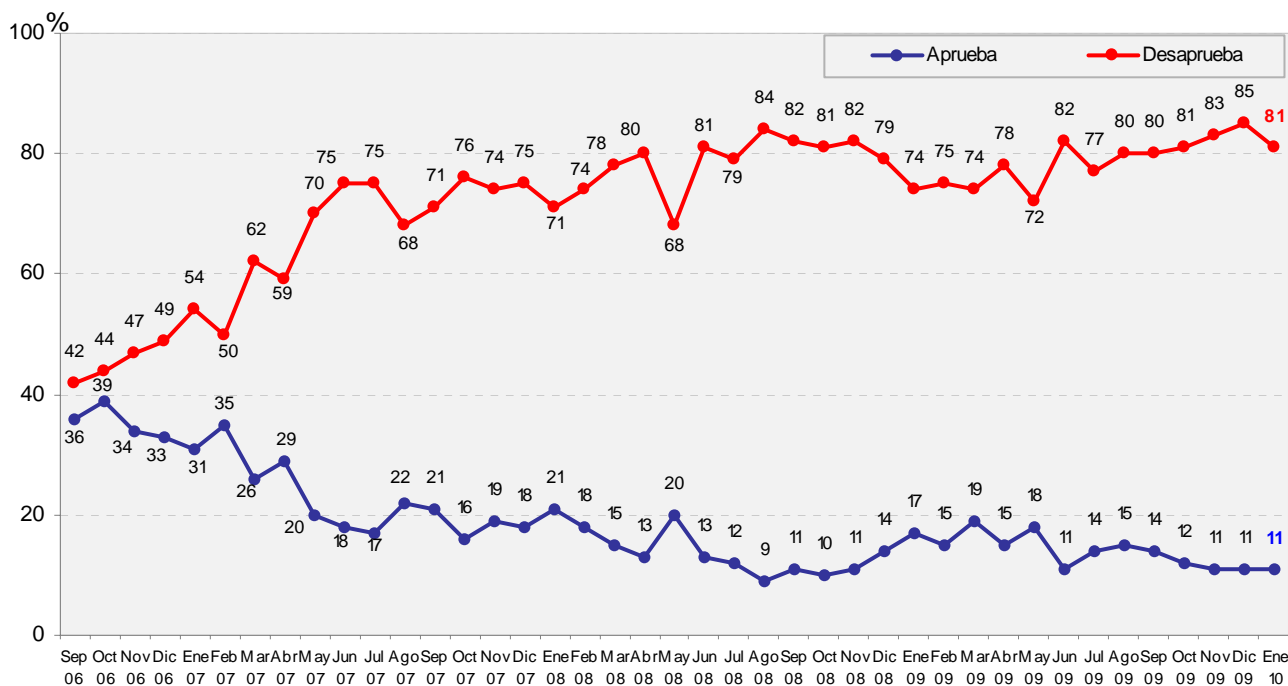

Base: Total de entrevistados

Fuente: Ipsos – APOYO Opinión y Mercado S.A

Perú, enero de 2010

### ¿Aprueba o desaprueba la gestión del Congreso de la República del Gobierno de Alan García?

Respuestas	TOTAL %	ÁMBITO		REGIONES				
		Lima %	Interior %	Norte %	Centro %	Sur %	Oriente %	
Aprueba	11	11	11	13	10	6	15	
Desaprueba	81	80	82	80	83	86	77	
No precisa	8	9	7	7	7	8	8	
Total 100%	Base real	1000	500	500	175	100	125	100
Distribución Ponderada		100%	49.1%	50.9%	21.0%	11.0%	12.3%	6.7%

Base: Total de entrevistados

Fuente: Ipsos – APOYO Opinión y Mercado S.A

Perú, enero de 2010

### Aprobación nacional del Poder Judicial del Gobierno de Alan García

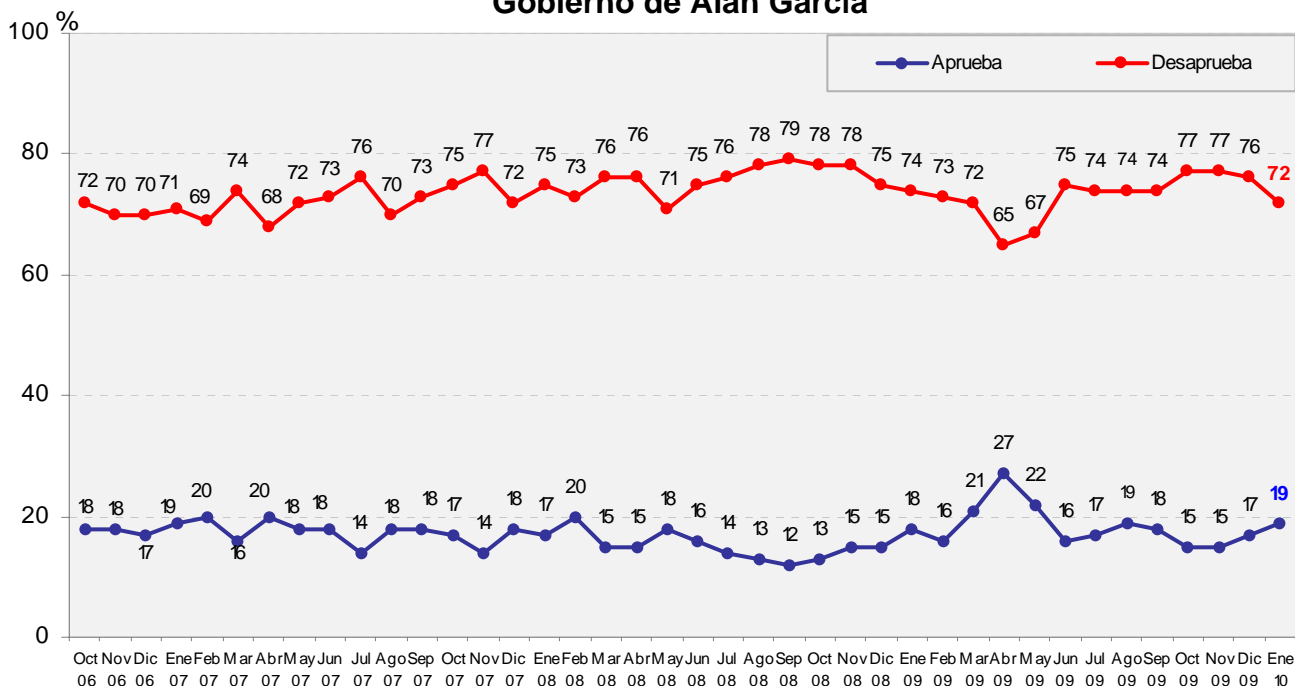

Base: Total de entrevistados

Fuente: Ipsos – APOYO Opinión y Mercado S.A

Perú, enero de 2010

### ¿Aprueba o desaprueba la gestión del Poder Judicial del Gobierno de Alan García?

Respuestas	TOTAL %	ÁMBITO		REGIONES			
		Lima %	Interior %	Norte %	Centro %	Sur %	Oriente %
Aprueba	19	17	21	24	16	12	34
Desaprueba	72	73	71	71	74	73	61
No precisa	9	10	8	5	10	15	5

Total 100%

Base real

1000

500

500

175

100

125

100

Distribución Ponderada

100%

49.1%

50.9%

21.0%

11.0%

12.3%

6.7%

Base: Total de entrevistados

Fuente: Ipsos – APOYO Opinión y Mercado S.A

Perú, enero de 2010

# Mercedes Aráoz como Ministra de Economía

¿Cree usted que la recién nombrada Ministra de Economía Mercedes Aráoz realizará una buena gestión o no?

Respuestas	TOTAL %	NSE					
		A %	B %	C %	D %	E %	
Sí	34	61	46	34	31	22	
No	30	21	28	37	28	27	
No precisa	36	18	26	29	41	51	
Total 100%	Base real	1000	60	161	369	324	86
Distribución Ponderada		100%	3.2%	14.4%	30.5%	38%	14%

Base: Total de entrevistados

Fuente: Ipsos – APOYO Opinión y Mercado S.A

Perú, enero de 2010

¿Por qué razones cree usted que Mercedes Aráoz realizará una buena gestión?

Respuestas	TOTAL %	NSE					
		A %	B %	C %	D %	E %	
Es trabajadora	37	26	29	38	44	28	
Su buena gestión anterior como Ministra	35	44	34	41	26	43	
Es Mujer	29	21	30	30	26	41	
Es una buena economista	24	37	37	21	25	0	
Por la buena gestión en la negociación de los tratados de libre comercio (TLC)	23	26	23	31	14	22	
No se deja manipular	20	24	26	19	18	20	
Tiene un buen equipo de trabajo	17	21	20	16	14	23	
Por que representa el cambio	14	5	15	11	18	11	
Manejará responsablemente el gasto	14	29	15	13	13	7	
Total 100%	Base real	375	36	78	131	109	21
Distribución Ponderada		100%	5.8%	19.7%	30.9%	34.4%	9.3%

Base: Total de entrevistados que creen que Mercedes Aráoz realizará una buena gestión

Fuente: Ipsos – APOYO Opinión y Mercado S.A

Perú, enero de 2010

¿Por qué razones cree usted que Mercedes Aráoz no realizará una mala gestión?

Respuestas	TOTAL %	NSE					
		A %	B %	C %	D %	E %	
Se deja manipular	41	37	62	42	37	31	
No tiene un buen equipo de trabajo	26	30	18	30	19	42	
No es una buena economista	23	48	33	27	13	20	
Por que es más de lo mismo	22	15	19	22	25	17	
Su mala gestión anterior como ministra	17	7	28	13	16	19	
No manejará responsablemente el gasto	15	15	14	15	15	11	
Por la mala gestión en la negociación de los tratados de libre comercio (TLC)	14	30	19	15	13	3	
Es mujer	5	0	0	2	9	11	
No es trabajadora	4	0	0	4	6	0	
Total 100%	Base real	310	13	45	130	96	26
Distribución Ponderada		100%	2.2%	13.4%	37%	35.2%	12.2%

Base: Total de entrevistados que creen que Mercedes Aráoz no realizará una buena gestión

Fuente: Ipsos – APOYO Opinión y Mercado S.A

Perú, enero de 2010

**¿Considera que las críticas hacia la Ministra de Economía Mercedes Aráoz obedecen a una conducta machista o no?**

Respuestas	TOTAL %	NSE					
		A %	B %	C %	D %	E %	
Sí fueron machistas	39	51	47	41	38	30	
No fueron machistas	42	47	43	45	42	30	
No precisa	19	2	10	14	20	40	
Total 100%	Base real	1000	60	161	369	324	86
Distribución Ponderada		100%	3.2%	14.4%	30.5%	38%	14%

Base: Total de entrevistados

Fuente: Ipsos – APOYO Opinión y Mercado S.A

Perú, enero de 2010

**En el futuro, ¿dónde quisiera ver a Mercedes Aráoz?**

Respuestas	TOTAL %	NSE					
		A %	B %	C %	D %	E %	
Retirada de la Política	19	14	15	22	17	22	
Como Ministra	14	20	23	13	12	13	
Como Alcaldesa de Lima	14	21	13	14	15	9	
Como Congresista	12	10	16	10	15	6	
Como Presidenta de la Republica	7	4	5	6	9	6	
Como Funcionaria Internacional	5	11	9	7	3	3	
No precisa	26	17	14	25	28	40	
Total 100%	Base real	1000	60	161	369	324	86
Distribución Ponderada		100%	3.2%	14.4%	30.5%	38%	14%

Base: Total de entrevistados

Fuente: Ipsos – APOYO Opinión y Mercado S.A

Perú, enero de 2010

# Elecciones Generales 2011

Si mañana fueran las elecciones presidenciales del 2011 y se presentasen los siguientes candidatos, ¿por quién votaría usted? (Con tarjeta)

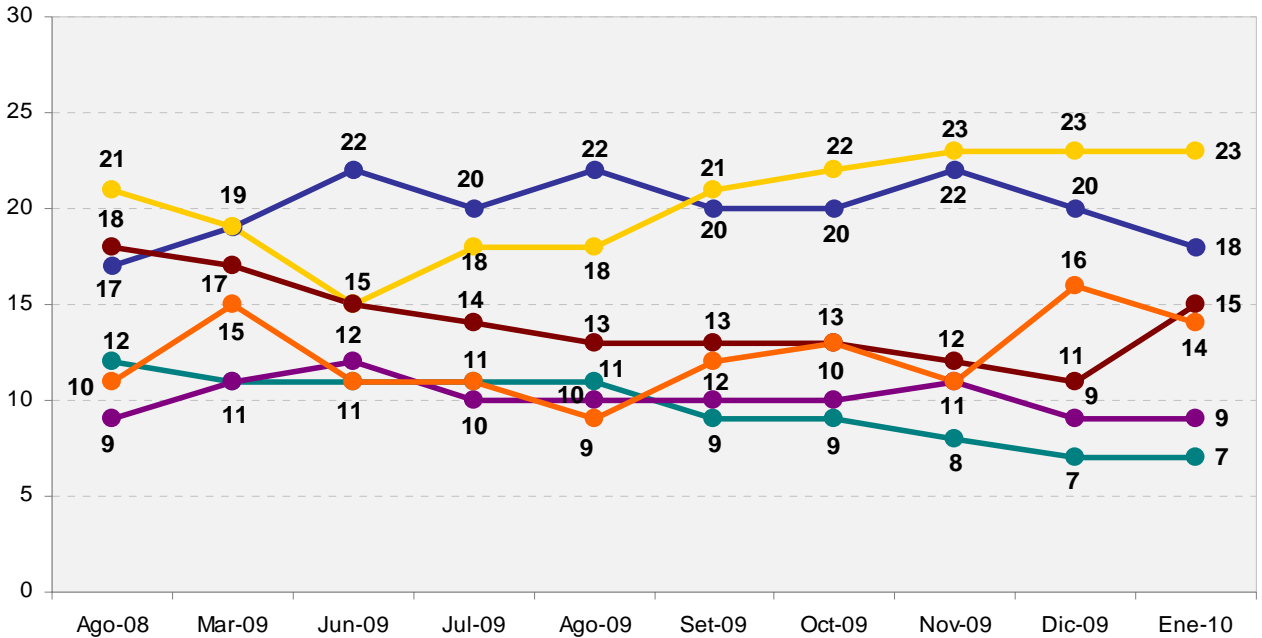

\* Los resultados no suman 100% porque no se ha graficado el blanco/ viciado y no precisa.



Keiko Fujimori



Luis Castañeda



Ollanta Humala



Lourdes Flores



Alejandro Toledo



Otro

\* Otros: compuesto por Pedro Pablo Kuczynski, Alex Kouri, Jaime Bayly, César Acuña, Jorge del Castillo, Yehude Simon, Beatriz Merino, Edwin Donayre, el Padre Marco Arana y Elías Mendoza Habersperger

Base: Total de entrevistados

Fuente: Ipsos – APOYO Opinión y Mercado S.A

Perú, enero de 2010

## Si mañana fueran las elecciones presidenciales del 2011 y se presentasen los siguientes candidatos, ¿por quién votaría usted? (Con tarjeta)

### Desagregado por Región

Respuestas	TOTAL %	ÁMBITO		REGIONES				
		Lima %	Interior %	Norte %	Centro %	Sur %	Oriente %	
Luis Castañeda	23	30	17	17	16	21	9	
Keiko Fujimori	18	19	18	23	21	4	22	
Ollanta Humala	15	9	21	14	26	25	26	
Alejandro Toledo	9	9	8	9	9	5	12	
Lourdes Flores	7	6	7	9	4	6	8	
Pedro Pablo Kuczynski	3	3	3	2	3	4	0	
Alex Kouri	3	5	1	1	1	0	0	
Jaime Baily	2	2	2	2	1	1	4	
Edwin Donayre	1	2	1	3	1	0	0	
César Acuña	1	0	2	3	0	1	2	
El Padre Marco Arana	1	1	1	1	0	2	0	
Jorge del Castillo	1	1	1	0	0	3	2	
Beatriz Merino	1	1	0	0	1	2	0	
Yehude Simon	1	0	1	1	0	2	2	
Otro	1	1	2	1	4	1	0	
Blanco / Viciado	7	4	10	10	9	16	4	
No precisa	6	7	5	4	4	7	9	
Total 100%	Base Real	1000	500	500	175	100	125	100
Distribución Ponderada (%)		100.0%	49.1%	50.9%	21.0%	11.0%	12.3%	6.7%

### Desagregado por NSE

Respuestas	TOTAL %	NSE					
		A %	B %	C %	D %	E %	
Luis Castañeda	23	22	29	27	18	23	
Keiko Fujimori	18	12	13	16	22	20	
Ollanta Humala	15	0	7	12	22	14	
Alejandro Toledo	9	7	11	8	8	11	
Lourdes Flores	7	13	8	8	5	4	
Pedro Pablo Kuczynski	3	27	8	1	1	0	
Alex Kouri	3	3	1	3	3	3	
Jaime Baily	2	3	2	3	2	2	
Edwin Donayre	1	0	1	1	1	4	
César Acuña	1	0	1	1	1	2	
El Padre Marco Arana	1	2	1	2	0	0	
Jorge del Castillo	1	0	1	1	1	0	
Beatriz Merino	1	5	3	1	0	0	
Yehude Simon	1	0	1	1	1	0	
Otro	1	3	0	1	2	1	
Blanco / Viciado	7	0	8	8	8	5	
No precisa	6	3	5	6	5	11	
Total 100%	Base Real	1000	60	161	369	324	86
Distribución Ponderada (%)		100.0%	3.2%	14.4%	30.5%	38.0%	14.0%

Base: Total de entrevistados

Fuente: Ipsos – APOYO Opinión y Mercado S.A

Perú, enero de 2010

**¿Cuáles cree usted que deben ser las principales cualidades que debe tener el próximo Presidente? (Múltiple – con tarjeta)**

Respuestas	TOTAL %	ÁMBITO		REGIONES				
		Lima %	Interior %	Norte %	Centro %	Sur %	Oriente %	
Honestidad	58	59	58	60	52	68	43	
Tener visión de futuro	40	35	44	43	54	39	43	
Ser trabajador	35	30	40	42	41	40	30	
Sinceridad	30	30	31	36	38	28	10	
Ser democrático	30	24	35	29	46	34	39	
Tener liderazgo	28	25	31	23	35	36	43	
Capacidad	27	24	30	28	29	34	33	
Tener sensibilidad social	26	19	32	24	50	29	29	
Ser organizado	21	18	23	20	31	19	23	
Ser un buen comunicador	20	15	25	25	33	24	14	
Ser austero	5	4	7	6	11	5	5	
No precisa	2	2	1	0	2	3	1	
Total 100%	Base Real	1000	500	500	175	100	125	100
Distribución Ponderada ( % )		100.0%	49.1%	50.9%	21.0%	11.0%	12.3%	6.7%

Respuestas	TOTAL %	NSE					
		A %	B %	C %	D %	E %	
Honestidad	58	54	65	59	58	51	
Tener visión de futuro	40	56	50	41	37	31	
Ser trabajador	35	21	31	35	35	39	
Sinceridad	30	19	25	28	35	32	
Ser democrático	30	33	44	30	29	14	
Tener liderazgo	28	40	33	30	27	21	
Capacidad	27	37	28	29	29	16	
Tener sensibilidad social	26	23	36	26	26	14	
Ser organizado	21	22	22	20	21	18	
Ser un buen comunicador	20	17	22	19	23	13	
Ser austero	5	11	9	6	3	5	
No precisa	2	0	0	1	2	6	
Total 100%	Base real	1000	60	161	369	324	86
Distribución Ponderada		100%	3.2%	14.4%	30.5%	38%	14%

Base: Total de entrevistados  
Fuente: Ipsos – APOYO Opinión y Mercado S.A

Perú, enero de 2010

# Ratificación de la condena a Fujimori

¿Cree usted que el ex presidente Fujimori es inocente o culpable de haber autorizado los crímenes de Barrios altos y la Cantuta?

Respuestas	TOTAL %	NSE					
		A %	B %	C %	D %	E %	
Culpable	61	71	75	60	60	45	
Inocente	28	24	21	28	28	36	
No precisa	11	5	4	12	12	19	
Total 100%	Base real	1000	60	161	369	324	86
Distribución Ponderada		100%	3.2%	14.4%	30.5%	38%	14%

La Corte Suprema ratificó la condena del ex presidente Alberto Fujimori a 25 años de cárcel por los casos de violaciones de los Derechos Humanos en la Cantuta y Barrios Altos. ¿Esta de acuerdo o en desacuerdo con esta ratificación?

Respuestas	TOTAL %	NSE					
		A %	B %	C %	D %	E %	
De acuerdo	52	55	68	54	48	38	
En desacuerdo	40	42	27	40	44	46	
No precisa	8	3	5	6	8	16	
Total 100%	Base real	1000	60	161	369	324	86
Distribución Ponderada		100%	3.2%	14.4%	30.5%	38%	14%

Hay quienes creen que se debería indultar o liberar al ex presidente Alberto Fujimori por motivos de salud o vejez, tomando en cuenta que actualmente tiene 71 años. ¿A que edad estaría de acuerdo que se indulte o libere a Fujimori o considera que debe cumplir su condena completa?

Respuestas	TOTAL %	NSE					
		A %	B %	C %	D %	E %	
Ahora	26	27	18	26	25	35	
A los 75	12	12	12	13	12	7	
A los 80	9	16	10	6	10	10	
Cuando esté muy enfermo	10	7	8	10	13	8	
Debería cumplir su condena total	43	38	52	44	40	38	
Total 100%	Base real	1000	60	161	369	324	86
Distribución Ponderada		100%	3.2%	14.4%	30.5%	38%	14%

Base: Total de entrevistados

Fuente: Ipsos – APOYO Opinión y Mercado S.A

Perú, enero de 2010

# El indulto a José Enrique Crousillat

¿Conoce o ha oído hablar de José Enrique Crousillat, ex presidente de America Televisión, que fue condenado por aceptar dinero de Vladimiro Montesinos?

Respuestas	TOTAL %	ÁMBITO		REGIONES				
		Lima %	Interior %	Norte %	Centro %	Sur %	Oriente %	
Sí conoce	71	76	66	72	70	60	50	
No conoce	26	22	29	25	28	28	48	
No precisa	3	2	5	3	2	12	2	
Total 100%	Base Real	1000	500	500	175	100	125	100
Distribución Ponderada ( % )		100.0%	49.1%	50.9%	21.0%	11.0%	12.3%	6.7%

Base: Total de entrevistados

Fuente: Ipsos – APOYO Opinión y Mercado S.A

Perú, enero de 2010

Hace unas semanas el presidente Alan García indultó, es decir liberó, al empresario José Enrique Crousillat por razones de salud. ¿Está usted a favor o en contra de esta medida?

Respuestas	TOTAL %	ÁMBITO		REGIONES				
		Lima %	Interior %	Norte %	Centro %	Sur %	Oriente %	
A favor	22	20	24	28	27	18	14	
En contra	74	75	72	72	65	79	77	
No precisa	4	5	4	0	8	3	9	
Total 100%	Base Real	711	402	309	117	66	76	50
Distribución Ponderada ( % )		100.0%	52.8%	47.2%	21.3%	10.8%	10.4%	4.7%

Base: Total de entrevistados que conocen o han oído hablar de José Enrique Crousillat, condenado por aceptar dinero de Vladimiro Montesinos

Fuente: Ipsos – APOYO Opinión y Mercado S.A

Perú, enero de 2010

# Actitudes hacia el estilo de comunicarse de los líderes políticos

Los políticos, tienen distintas formas de comunicarse con el pueblo. Algunos están expuestos permanentemente a los medios de comunicación mientras que otros mantienen un perfil bajo o discreto, En una escala del 1 al 3 donde 1 es habla muy poco, 2 habla lo necesario y 3 es habla en exceso. ¿Dónde ubicaría a las siguientes personalidades públicas? (Con tarjeta)

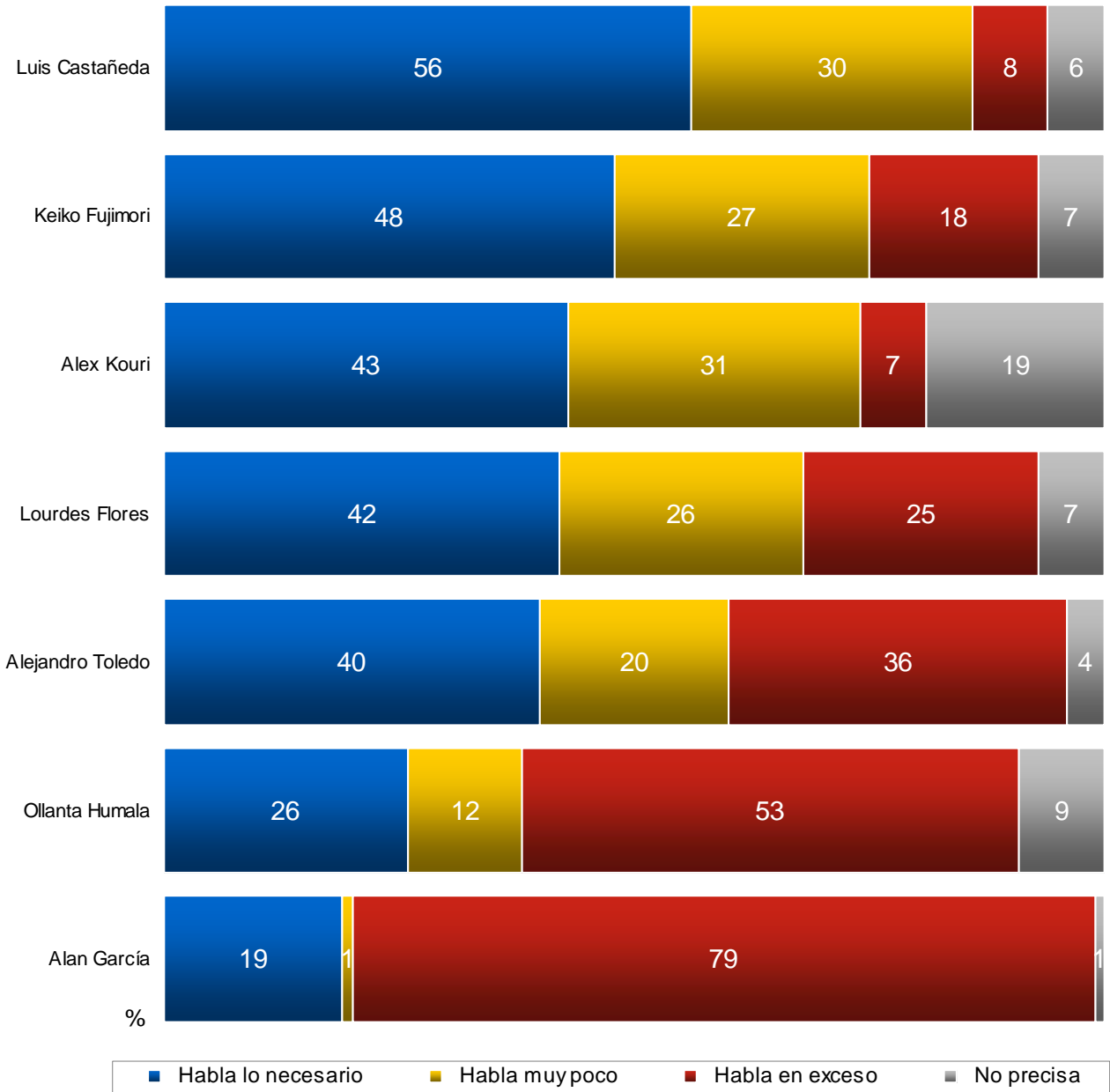

Base: Total de entrevistados  
 Fuente: Ipsos – APOYO Opinión y Mercado S.A

Perú, enero de 2010

**¿Cuales son las características más representativas del estilo de gobierno de Alan García? (Con tarjeta)**

Respuestas	TOTAL %	ÁMBITO		REGIONES				
		Lima %	Interior %	Norte %	Centro %	Sur %	Oriente %	
Habla Mucho	57	56	58	63	56	58	48	
No cumple sus promesas	43	38	47	41	56	49	52	
Hace muchas celebraciones	26	23	28	22	46	28	16	
Es soberbio	21	20	22	21	26	20	23	
Es autoritario	17	14	20	15	21	34	11	
Es un buen comunicador	16	18	14	18	9	15	7	
Realiza Obras	15	15	16	21	13	12	10	
Viaja por el Perú	15	15	14	13	28	9	5	
Es demócrata	12	11	12	14	10	9	16	
Gobierna desde palacio	12	6	17	15	28	11	18	
Cumple sus promesas	7	8	7	9	5	7	2	
No precisa	2	3	2	1	5	2	0	
Total 100%	Base Real	1000	500	500	175	100	125	100
Distribución Ponderada ( % )		100.0%	49.1%	50.9%	21.0%	11.0%	12.3%	6.7%

**El presidente Alan García fue entrevistado por una radio el sábado 2 de enero e hizo varias promesas para este 2010. ¿Qué tanto cree que se logren los siguientes objetivos?**

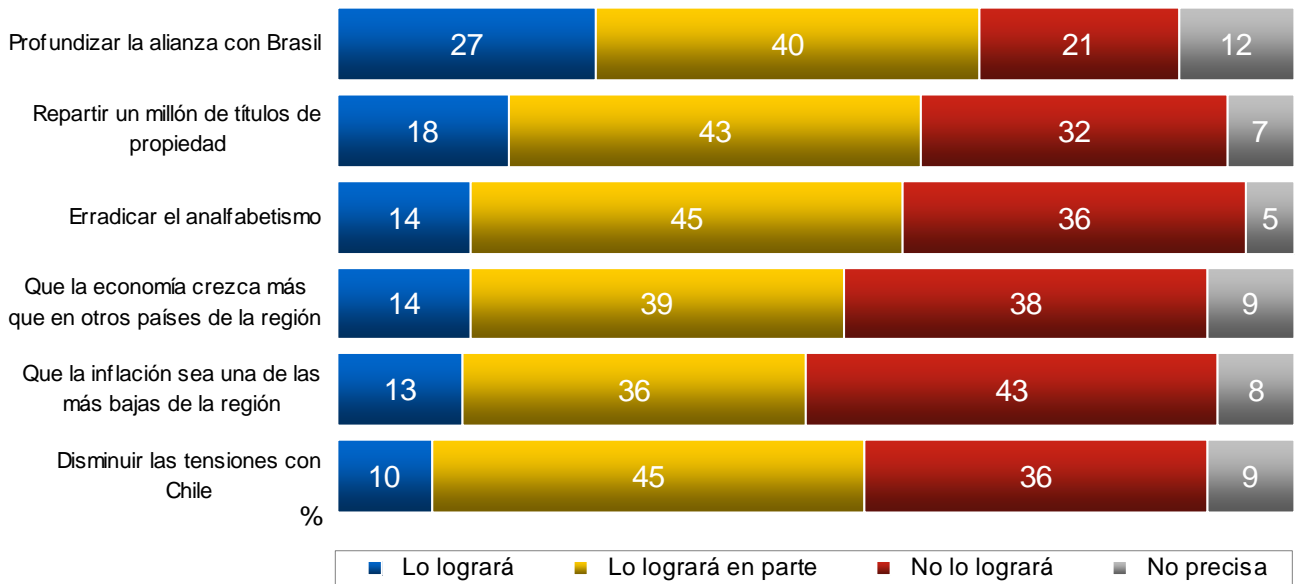

Base: Total de entrevistados  
Fuente: Ipsos – APOYO Opinión y Mercado S.A

Perú, enero de 2010

# Responsables de lo ocurrido en Bagua

¿Quiénes diría que son los responsables de la muerte de policías y nativos en los enfrentamientos del 5 de junio en Bagua? (Múltiple – con tarjeta)

Respuestas	TOTAL %	ÁMBITO		REGIONES				
		Lima %	Interior %	Norte %	Centro %	Sur %	Oriente %	
El Presidente de la República, Alan García	40	29	50	43	46	65	53	
La Ministra del Interior, Mercedes Cabanillas	31	31	32	28	41	40	14	
El Primer Ministro, Yehude Simon	21	18	24	15	39	17	43	
La Policía Nacional	17	14	19	19	20	17	22	
El dirigente de las comunidades nativas Alberto Pizango	16	17	15	18	16	6	18	
Las comunidades nativas	11	10	12	14	14	6	9	
Facciones extremistas infiltradas en la zona	9	9	9	10	14	6	4	
Extranjeros infiltrados en la zona	7	6	8	11	6	8	3	
Algunas ONG's que operan en la zona	5	6	5	5	7	3	4	
No precisa	14	19	10	15	2	8	9	
Total 100%	Base Real	1000	500	500	175	100	125	100
Distribución Ponderada (%)		100.0%	49.1%	50.9%	21.0%	11.0%	12.3%	6.7%

Respuestas	TOTAL %	NSE					
		A %	B %	C %	D %	E %	
El Presidente de la República, Alan García	40	9	30	42	47	34	
La Ministra del Interior, Mercedes Cabanillas	31	31	41	33	29	23	
El Primer Ministro, Yehude Simon	21	10	22	25	20	18	
La Policía Nacional	17	15	26	19	13	12	
El dirigente de las comunidades nativas Alberto Pizango	16	22	23	21	11	9	
Las comunidades nativas	11	6	11	11	12	10	
Facciones extremistas infiltradas en la zona	9	17	14	9	8	6	
Extranjeros infiltrados en la zona	7	10	14	8	5	3	
Algunas ONG's que operan en la zona	5	10	8	6	4	3	
No precisa	14	9	7	6	17	32	
Total 100%	Base real	1000	60	161	369	324	86
Distribución Ponderada		100%	3.2%	14.4%	30.5%	38%	14%

Base: Total de entrevistados  
Fuente: Ipsos – APOYO Opinión y Mercado S.A

Perú, enero de 2010

## Paro de transportistas

¿Apoya o rechaza el paro que piensan realizar los transportistas a nivel nacional por el alza del petróleo?

Respuestas	TOTAL %	ÁMBITO		REGIONES				
		Lima %	Interior %	Norte %	Centro %	Sur %	Oriente %	
Apoya	53	43	62	65	62	56	65	
Rechaza	43	52	36	33	38	39	34	
No precisa	4	5	2	2	0	5	1	
Total 100%	Base Real	1000	500	500	175	100	125	100
Distribución Ponderada ( % )		100.0%	49.1%	50.9%	21.0%	11.0%	12.3%	6.7%

Base: Total de entrevistados

Fuente: Ipsos – APOYO Opinión y Mercado S.A

Perú, enero de 2010

¿Qué cree que debe hacer el gobierno en relación al paro de transportistas?  
(Con tarjeta)

Respuestas	TOTAL %	ÁMBITO		REGIONES				
		Lima %	Interior %	Norte %	Centro %	Sur %	Oriente %	
Debe ceder frente a los reclamos de los transportistas y elevar el subsidio estatal para que los transportistas no se vean afectados por la subida del combustible	59	43	75	80	73	70	75	
No debe ceder ante los reclamos de los transportistas porque no son justificados, pues el estado no es el responsable de establecer el costo del combustible	30	39	21	17	26	21	21	
No precisa	11	18	4	3	1	9	4	
Total 100%	Base Real	1000	500	500	175	100	125	100
Distribución Ponderada ( % )		100.0%	49.1%	50.9%	21.0%	11.0%	12.3%	6.7%

Base: Total de entrevistados

Fuente: Ipsos – APOYO Opinión y Mercado S.A

Perú, enero de 2010

## Elecciones en Chile

## ¿Está enterado de las recientes elecciones presidenciales en Chile?

Respuestas	TOTAL %	ÁMBITO		REGIONES				
		Lima %	Interior %	Norte %	Centro %	Sur %	Oriente %	
Sí está enterado	39	44	35	35	33	42	28	
No está enterado	56	54	58	54	66	49	71	
No precisa	5	2	7	11	1	9	1	
Total 100%	Base Real	1000	500	500	175	100	125	100
Distribución Ponderada ( % )		100.0%	49.1%	50.9%	21.0%	11.0%	12.3%	6.7%

Base: Total de entrevistados

Fuente: Ipsos – APOYO Opinión y Mercado S.A

Perú, enero de 2010

## ¿Qué candidato le conviene al Perú que gane en las elecciones Chilenas?

Respuestas	TOTAL %	ÁMBITO		REGIONES				
		Lima %	Interior %	Norte %	Centro %	Sur %	Oriente %	
Sebastian Piñera	31	32	31	20	40	39	39	
Eduardo Frei	19	15	24	27	28	14	23	
Da lo mismo	33	32	34	37	27	35	36	
No precisa	17	21	11	16	5	12	2	
Total 100%	Base Real	426	245	181	61	39	50	31
Distribución Ponderada ( % )		100.0%	54.0%	46.0%	18.9%	9.2%	13.2%	4.7%

Base: Total de entrevistados que están enterados de las elecciones en Chile

Fuente: Ipsos – APOYO Opinión y Mercado S.A

Perú, enero de 2010

# Renovación del Congreso de la República

Con el objetivo de renovar la representación en el Congreso de la República se están discutiendo diversas reformas. Teniendo en cuenta que las elecciones presidenciales son cada 5 años, ¿con cuál de estas propuestas estaría más de acuerdo? (Con tarjeta)

Respuestas	TOTAL %	ÁMBITO		REGIONES				
		Lima %	Interior %	Norte %	Centro %	Sur %	Oriente %	
Crear dos cámaras, una con senadores cuyo mandato duraría 5 años y otra con diputados cuyo mandato duraría 2 años y medio	14	15	14	16	6	14	18	
Continuar con una sola cámara y tener elecciones para todo el Congreso cada 2 años y medio	27	29	25	23	29	24	27	
Continuar con una sola cámara y tener elecciones para la mitad del Congreso cada 2 años y medio	14	13	14	15	8	18	15	
Mantener el sistema actual de elecciones para una sola cámara cada 5 años	35	27	42	40	54	38	40	
No precisa	10	16	5	6	3	6	0	
Total 100%	Base Real	1000	500	500	175	100	125	100
Distribución Ponderada ( % )		100.0%	49.1%	50.9%	21.0%	11.0%	12.3%	6.7%

Respuestas	TOTAL %	NSE					
		A %	B %	C %	D %	E %	
Crear dos cámaras, una con senadores cuyo mandato duraría 5 años y otra con diputados cuyo mandato duraría 2 años y medio	14	29	13	15	13	16	
Continuar con una sola cámara y tener elecciones para todo el Congreso cada 2 años y medio	27	31	34	28	27	17	
Continuar con una sola cámara y tener elecciones para la mitad del Congreso cada 2 años y medio	14	13	22	14	14	5	
Mantener el sistema actual de elecciones para una sola cámara cada 5 años	35	22	27	36	38	35	
No precisa	10	5	4	7	8	27	
Total 100%	Base real	1000	60	161	369	324	86
Distribución Ponderada		100%	3.2%	14.4%	30.5%	38%	14%

Base: Total de entrevistados

Fuente: Ipsos – APOYO Opinión y Mercado S.A

Perú, enero de 2010

# Encuesta en Lima

## Evaluación de las autoridades públicas

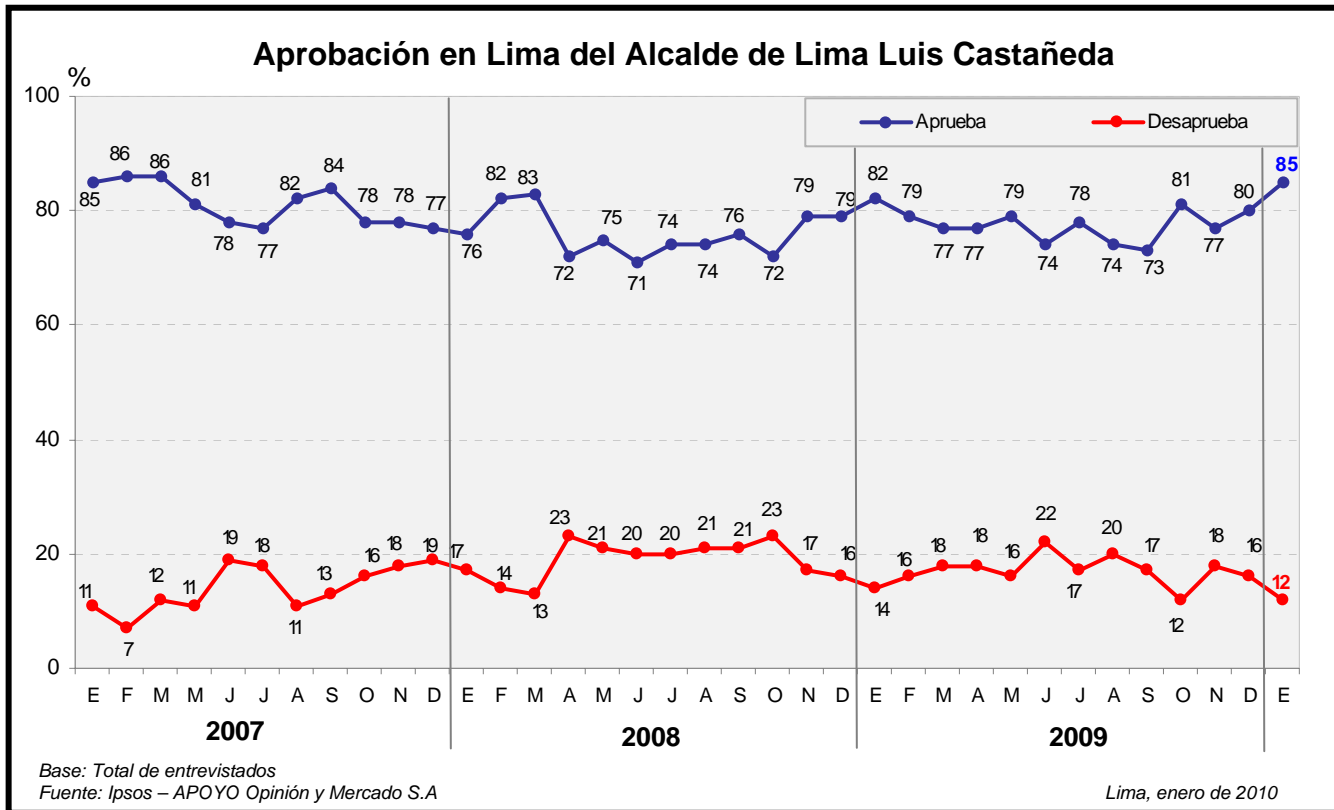

### ¿Aprueba o desaprueba la gestión del Alcalde de Lima Luis Castañeda?

Respuestas	TOTAL %	NSE					GÉNERO		EDAD		
		A %	B %	C %	D %	E %	Masculino %	Femenino %	18 a 24 %	25 a 39 %	40 a más %
Aprueba	85	81	80	88	87	84	86	85	90	84	86
Desaprueba	12	19	15	11	11	8	13	10	10	14	10
No precisa	3	0	5	1	2	8	1	5	0	2	4

Total 100%	Base real	500	53	101	187	134	25	250	250	98	199	203
Distribución Ponderada		100%	5.5%	16.5%	31.8%	30.1%	16.1%	47.5%	52.5%	17.9%	41.0%	41.1%

Base: Total de entrevistados  
Fuente: Ipsos – APOYO Opinión y Mercado S.A  
Lima, enero de 2010

### ¿ Por qué razones aprueba la gestión del Alcalde de Lima, Luis Castañeda?

Respuestas	TOTAL %	NSE					GÉNERO		EDAD		
		A %	B %	C %	D %	E %	Masculino %	Femenino %	18 a 24 %	25 a 39 %	40 a más %
Por los Hospitales de Solidaridad	58	51	57	60	56	62	62	55	58	53	63
El mantenimiento /arreglo de pistas y veredas	50	53	54	51	56	33	52	49	57	56	42
El mantenimiento y/o arreglo de parques y jardines	36	26	42	30	47	24	34	38	38	42	29
Por las escaleras de la Solidaridad	29	26	19	29	32	38	27	31	29	26	33
Está mejorando la limpieza pública / recojo de basura	26	16	28	27	27	24	24	28	35	27	21
Está mejorando el sistema de transporte público	23	33	31	29	15	14	32	15	26	20	24
Ha construido lugares públicos para hacer deportes	23	21	27	15	26	29	24	22	22	20	25
Por los parques zonales	21	26	19	24	17	24	22	20	24	22	18
Buen servicio de atención de la municipalidad de Lima	19	14	22	18	24	10	17	21	25	20	15
Por la mejora en la infraestructura vial	18	35	22	24	10	10	25	12	20	15	19
Está mejorando la seguridad ciudadana	16	21	19	16	14	14	18	14	17	20	11
Está mejorando el alumbrado público	14	16	16	10	10	29	15	14	17	10	17
Cuida el medio ambiente	9	12	15	12	8	0	10	9	13	7	9
Por sus cualidades personales	9	19	20	7	9	0	9	9	11	8	9
Está cobrando arbitrios justos y/o bajos	7	5	11	7	8	0	7	6	9	6	5
Total 100%	Base Real 427	43	81	165	117	21	210	217	86	167	174
Distribución Ponderada	100%	5.2%	15.5%	32.8%	30.7%	15.8%	47.6%	52.4%	18.8%	40.1%	41.1%

Base: Total de Entrevistados que aprueba la gestión de Luis Castañeda como Alcalde de Lima  
 Fuente: Ipsos – Apoyo Opinión y Mercado S.A

Lima, enero de 2010

### ¿ Por qué razones desaprueba la gestión del Alcalde de Lima, Luis Castañeda?

Respuestas	TOTAL %	NSE					GÉNERO		EDAD		
		A %	B %	C %	D %	E %	Masculino %	Femenino %	18 a 24 %	25 a 39 %	40 a más %
La demora en la culminación de las obras	34	60	35	32	53	0	35	34	38	31	37
Ha empeorado el sistema de transporte público	25	40	20	36	29	0	36	14	38	32	12
No ha realizado mantenimiento / arreglo de pistas y veredas	23	0	20	32	24	25	21	26	18	20	30
El costo de los arbitrios son elevados	22	10	5	23	35	25	15	27	21	22	21
Ha empeorado la seguridad ciudadana	20	20	20	23	29	0	23	17	18	21	19
Mala atención en la municipalidad de Lima	15	10	35	18	6	0	15	15	9	11	21
Por el trato a los ambulantes y transportistas	14	0	5	27	24	0	16	13	18	11	17
Los parques y jardines están descuidados	12	0	10	14	6	25	8	15	12	20	3
Por sus defectos personales	9	0	10	18	6	0	8	9	0	8	12
Poca presencia de lugares públicos para hacer deportes	8	10	10	14	6	0	9	7	15	8	6
Ha empeorado el alumbrado público	7	0	20	5	6	0	2	12	17	5	7
La ciudad no está limpia / mal recojo de basura	7	0	15	14	0	0	10	4	0	7	9
No ha fomentado el cuidado del medio ambiente	7	10	10	14	0	0	0	12	6	5	9
Poca presencia de servicios médicos de calidad	6	0	5	18	0	0	8	4	0	10	3
No precisa	16	10	25	5	0	50	6	25	9	14	22
Total 100%	Base Real 73	10	20	22	17	4	40	33	12	32	29
Distribución Ponderada	100%	7.2%	22.6%	25.9%	26.4%	17.8%	46.9%	53.1%	13.0%	46.2%	40.8%

Base: Total de Entrevistados que desaprueba la gestión de Luis Castañeda como Alcalde de Lima  
 Fuente: Ipsos – Apoyo Opinión y Mercado S.A

Lima, enero de 2010

## Elecciones Municipales 2010

## Con Luis Castañeda

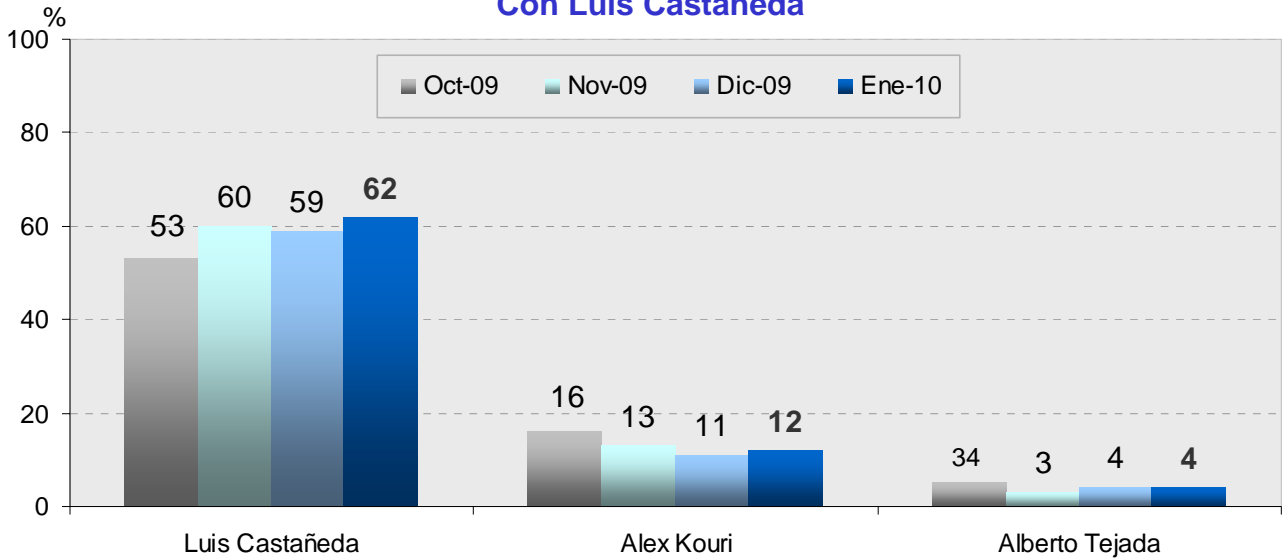

Si mañana fueran las elecciones municipales en Lima y se presentasen los siguientes candidatos, ¿por quién votaría usted? (Con tarjeta)

Respuestas	TOTAL %	NSE					GÉNERO		EDAD		
		A %	B %	C %	D %	E %	Masculino %	Femenino %	18 a 24 %	25 a 39 %	40 a más %
El actual alcalde de Lima Luis Castañeda	62	38	51	65	63	72	60	63	69	63	57
El presidente regional del Callao, Alex Kouri	12	13	13	18	10	4	14	11	11	10	16
El alcalde de San Borja Alberto Tejada	4	17	8	3	2	0	3	4	2	3	4
El ex primer ministro fujimorista, Jaime Yoshiyama	3	2	1	0	7	4	3	4	3	3	4
El ex alcalde de Miraflores Fernando Andrade	3	11	7	3	0	0	3	2	4	3	2
La ex candidata presidencial Susana Villarán	2	7	6	1	1	0	3	1	1	3	1
El actual alcalde del distrito de San Miguel Salvador Heresi	1	2	2	1	0	4	1	2	2	2	0
El dirigente de Perú Posible Juan Sheput	1	2	1	0	1	0	0	1	0	0	1
Blanco / viciado	3	0	6	3	4	0	4	2	1	4	4
No precisa	9	6	5	6	12	16	9	10	7	9	11
Total 100%	Base Real 500	53	101	187	134	25	250	250	98	199	203
Distribución Ponderada	100%	5.5%	16.5%	31.8%	30.1%	16.1%	47.5%	52.5%	17.9%	41.0%	41.1%

Base: Total de entrevistados

Fuente: Ipsos – APOYO Opinión y Mercado S.A

Lima, enero de 2010

Sin Luis Castañeda

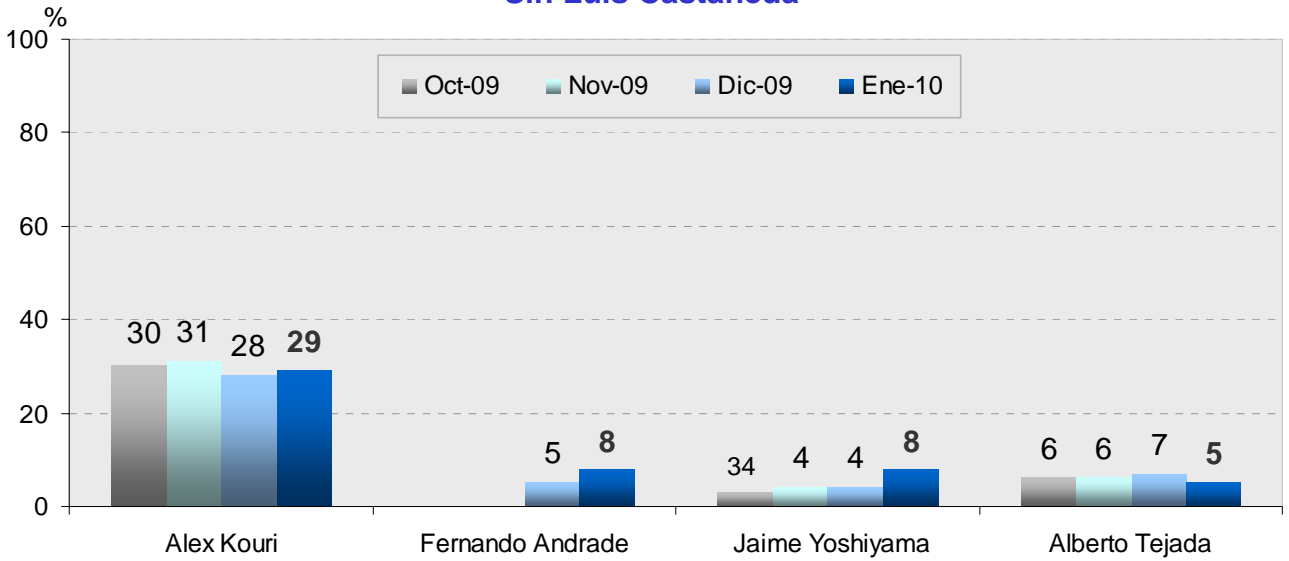

Si mañana fueran las elecciones municipales en Lima y se presentasen los siguientes candidatos, ¿por quién votaría usted? (Con tarjeta)

Respuestas	TOTAL %	NSE					GÉNERO		EDAD		
		A %	B %	C %	D %	E %	Masculino %	Femenino %	18 a 24 %	25 a 39 %	40 a más %
El presidente regional del Callao, Alex Kouri	29	19	29	40	27	16	32	27	31	26	32
El ex alcalde de Miraflores Fernando Andrade	8	7	10	7	4	12	7	8	9	10	5
El ex primer ministro fujimorista, Jaime Yoshiyama	8	2	0	3	15	12	7	8	6	4	12
El alcalde de San Borja Alberto Tejada	5	21	7	4	3	4	7	4	3	5	6
La ex candidata presidencial Susana Villarán	4	11	11	3	1	0	5	3	4	3	5
El actual alcalde del distrito de San Miguel Salvador Heresi	3	4	4	2	2	8	2	5	3	7	0
El director de los hospitales de solidaridad Luis Rubio	3	15	7	2	2	0	2	4	3	3	4
El dirigente de Perú Posible Juan Sheput	1	4	3	0	1	0	1	1	1	0	2
El ex congresista Gustavo Pacheco	1	0	0	2	2	0	1	1	2	1	1
La dirigente del Partido nacionalista Nadine Heredia	1	0	0	1	2	0	1	0	2	1	0
El ex congresista Luis Iberico	1	2	1	1	0	0	1	1	2	0	0
El dirigente aprista Carlos Arana	1	0	0	2	0	0	1	0	1	1	0
Blanco / viciado	10	4	13	11	13	4	12	9	9	11	10
No precisa	25	11	15	22	28	44	21	29	24	28	23
Total 100%	500	53	101	187	134	25	250	250	98	199	203
Distribución Ponderada	100%	5.5%	16.5%	31.8%	30.1%	16.1%	47.5%	52.5%	17.9%	41.0%	41.1%

Base: Total de entrevistados

Fuente: Ipsos – APOYO Opinión y Mercado S.A

Lima, enero de 2010

# Caso de la Universidad Alas peruanas

**El Consejo Nacional de la Magistratura recomendó la destitución de los vocales supremos del Poder Judicial Jorge Solís y Francisco Távora por haber aceptado el viaje a Francia que financió la universidad Alas Peruanas.**

**¿Cómo calificaría el hecho de que un juez reciba servicios gratuitos de parte de la empresa a la cual investiga?**

Respuestas	TOTAL %	NSE					GÉNERO		EDAD		
		A %	B %	C %	D %	E %	Masculino %	Femenino %	18 a 24 %	25 a 39 %	40 a más %
Una falta grave	76	76	85	80	76	60	79	73	77	72	79
Un error	11	15	10	10	7	24	9	14	8	13	12
Una falta menor	9	9	5	7	12	8	9	9	13	8	8
No tiene nada de malo	4	0	0	3	5	8	3	4	2	7	1
Total 100%	Base real 500	53	101	187	134	25	250	250	98	199	203
Distribución Ponderada	100%	5.5%	16.5%	31.8%	30.1%	16.1%	47.5%	52.5%	17.9%	41.0%	41.1%

Base: Total de entrevistados

Fuente: Ipsos – APOYO Opinión y Mercado S.A

Lima, enero de 2010

**¿Cree que los vocales que recibieron pasajes aéreos gratis por parte de la universidad Alas Peruanas deben ser destituidos, recibir otra sanción menor o no deben recibir ninguna sanción?**

Respuestas	TOTAL %	NSE					GÉNERO		EDAD		
		A %	B %	C %	D %	E %	Masculino %	Femenino %	18 a 24 %	25 a 39 %	40 a más %
Destituidos	63	57	68	69	60	52	66	60	63	61	64
Otra sanción menor	32	41	32	27	31	44	30	34	33	32	33
Ninguna sanción	5	2	0	4	9	4	4	6	4	7	3
Total 100%	Base real 500	53	101	187	134	25	250	250	98	199	203
Distribución Ponderada	100%	5.5%	16.5%	31.8%	30.1%	16.1%	47.5%	52.5%	17.9%	41.0%	41.1%

Base: Total de entrevistados

Fuente: Ipsos – APOYO Opinión y Mercado S.A

Lima, enero de 2010

# Museo de la Memoria

## ¿Esta enterado de la creación del Museo de la Memoria presidido por Mario Vargas Llosa?

Respuestas	TOTAL %	NSE					GÉNERO		EDAD			
		A %	B %	C %	D %	E %	Masculino %	Femenino %	18 a 24 %	25 a 39 %	40 a más %	
Sí está enterado	40	77	62	42	28	24	47	34	32	38	46	
No está enterado	57	23	36	57	69	68	48	64	65	59	51	
No precisa	3	0	2	1	3	8	5	2	3	3	3	
Total 100%	Base real	500	53	101	187	134	25	250	250	98	199	203
Distribución Ponderada	100%	5.5%	16.5%	31.8%	30.1%	16.1%	47.5%	52.5%	17.9%	41.0%	41.1%	

Base: Total de entrevistados

Fuente: Ipsos – APOYO Opinión y Mercado S.A

Lima, enero de 2010

## ¿Cree usted que la comisión encargada de implementar el Museo de la Memoria, encabezada por Mario Vargas Llosa va a tratar con justicia a los militares?

Respuestas	TOTAL %	NSE					GÉNERO		EDAD			
		A %	B %	C %	D %	E %	Masculino %	Femenino %	18 a 24 %	25 a 39 %	40 a más %	
Sí	53	54	62	43	61	50	62	43	63	55	49	
No	26	36	17	35	21	17	25	27	25	21	30	
No precisa	21	10	21	22	18	33	13	30	12	24	21	
Total 100%	Base real	226	41	63	78	38	6	127	99	34	83	109
Distribución Ponderada	100%	10.6%	25.6%	33%	21.2%	9.6%	56%	44%	14.2%	38.8%	47%	

Base: Total de entrevistados que están enterados de la creación del Museo de la Memoria

Fuente: Ipsos – APOYO Opinión y Mercado S.A

Lima, enero de 2010

# Situación económica familiar

## Situación económica familiar respecto a hace 12 meses

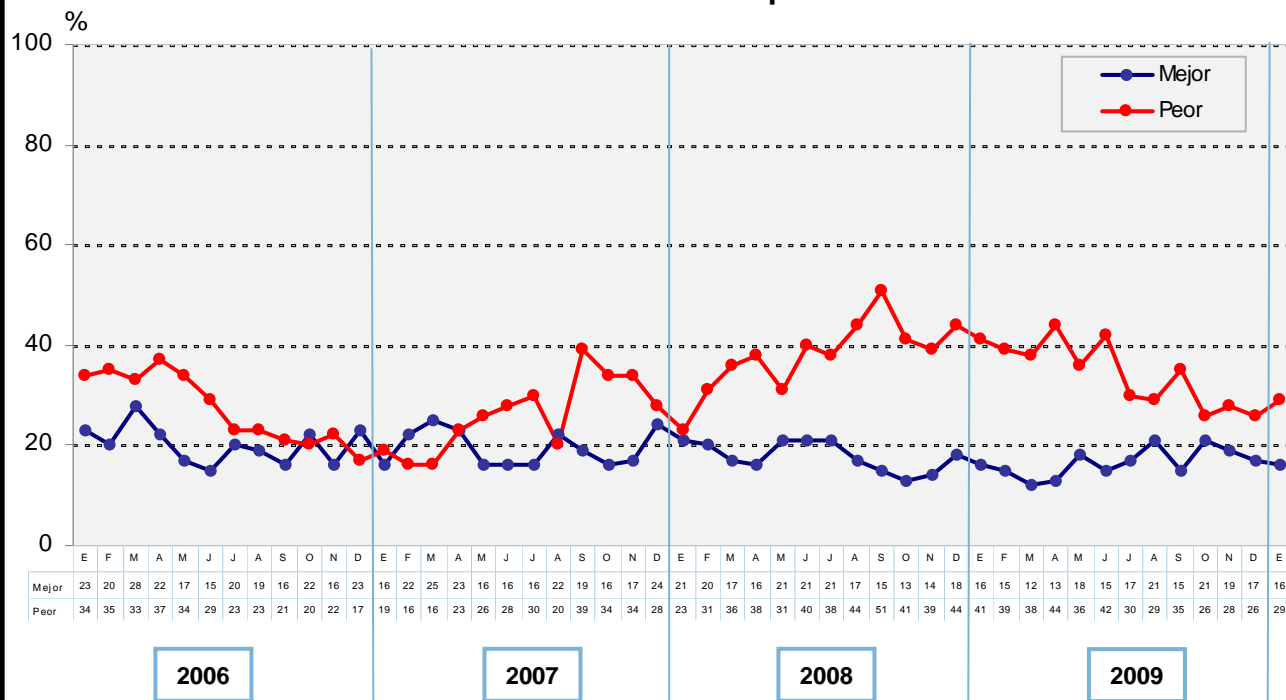

Base: Total de entrevistados  
Fuente: Ipsos – APOYO Opinión y Mercado S.A

Lima, enero de 2010

## ¿Cómo está su situación económica familiar con respecto a hace 12 meses? (Con tarjeta)

Respuestas	TOTAL %	NSE					GÉNERO		EDAD		
		A %	B %	C %	D %	E %	Masculino %	Femenino %	18 a 24 %	25 a 39 %	40 a más %
Mucho mejor (5)	1	4	2	0	0	4	1	1	0	2	0
Mejor (4)	15	23	12	21	11	8	17	12	20	15	13
Igual (3)	55	62	64	50	57	48	59	51	61	59	48
Peor (2)	27	7	22	23	29	40	20	33	16	21	37
Mucho peor (1)	2	4	0	5	2	0	3	2	3	3	2
Mucho mejor + Mejor %	16	26	14	21	11	12	18	14	20	17	13
Mucho peor + Peor %	29	11	22	28	31	40	23	35	19	24	39
Promedio	2.9	3.2	2.9	2.9	2.8	2.8	2.9	2.8	3	2.9	2.7
Total 100%	500	53	101	187	134	25	250	250	98	199	203
Distribución Ponderada	100%	5.5%	16.5%	31.8%	30.1%	16.1%	47.5%	52.5%	17.9%	41.0%	41.1%

Base: Total de entrevistados  
Fuente: Ipsos – APOYO Opinión y Mercado S.A

Lima, enero de 2010

### Situación económica familiar dentro de 12 meses

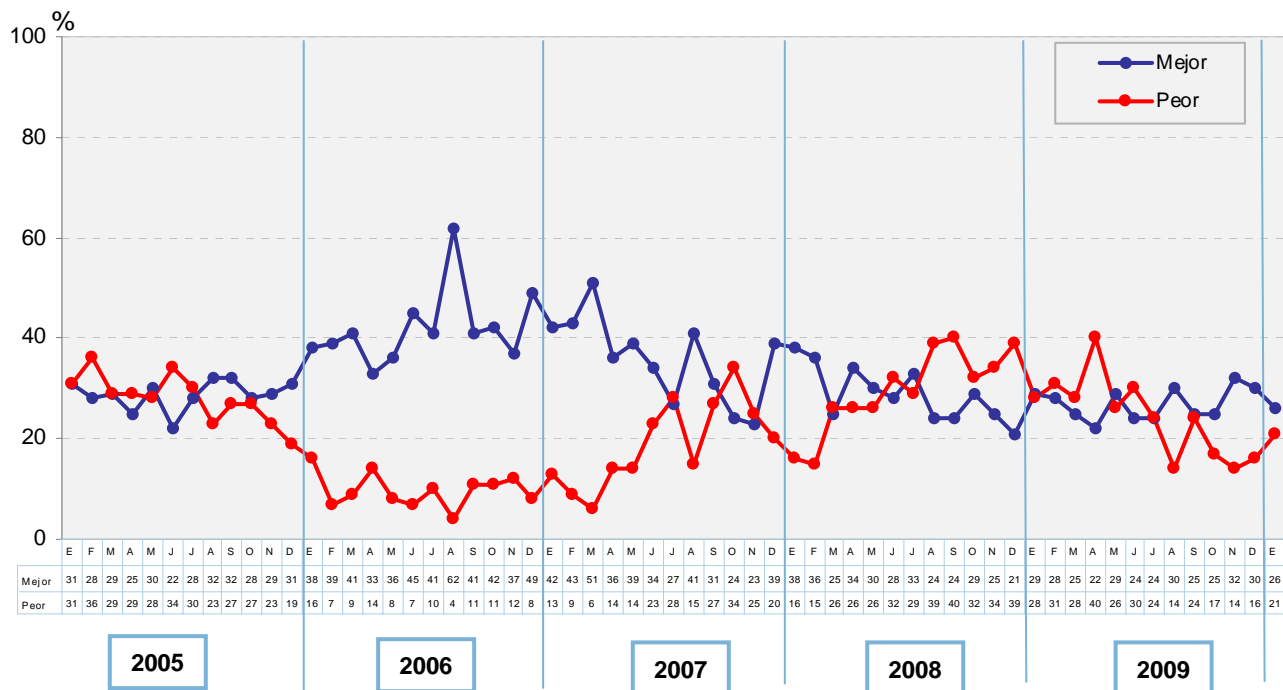

Base: Total de entrevistados

Fuente: Ipsos – APOYO Opinión y Mercado S.A

Lima, enero de 2010

### ¿Cómo cree que estará su situación económica familiar dentro de 12 meses? (Con tarjeta)

Respuestas	TOTAL %	NSE					GÉNERO		EDAD		
		A %	B %	C %	D %	E %	Masculino %	Femenino %	18 a 24 %	25 a 39 %	40 a más %
Mucho mejor (5)	2	9	2	2	1	0	2	2	4	2	1
Mejor (4)	24	57	33	27	16	16	26	23	35	28	16
Igual (3)	42	24	52	44	43	32	49	35	39	41	43
Peor (2)	18	2	6	16	18	40	10	25	8	17	24
Mucho peor (1)	3	2	2	4	4	0	3	3	6	3	2
No precisa	11	6	5	7	18	12	10	12	8	9	14
Mucho mejor + Mejor %	26	66	35	28	18	16	28	25	38	30	17
Mucho peor + Peor %	21	4	8	20	22	40	14	28	14	19	25
Promedio	3	3.7	3.3	3.1	2.9	2.7	3.1	3	3.2	3.1	2.9
Total 100%	Base real	53	101	187	134	25	250	250	98	199	203
Distribución	Ponderada	100%	5.5%	16.5%	31.8%	30.1%	47.5%	52.5%	17.9%	41.0%	41.1%

Base: Total de entrevistados

Fuente: Ipsos – APOYO Opinión y Mercado S.A

Lima, enero de 2010

# Índice de Confianza del Consumidor de APOYO (INDICCA)

El Índice de Confianza de Consumidores de APOYO (INDICCA) es un termómetro de la confianza de los consumidores sobre la actividad económica presente y futura. Para determinar el INDICCA, se promedian los resultados de preguntas relacionadas a la evaluación actual (INDICCA Presente) y las expectativas (INDICCA Futuro) sobre: la situación económica familiar, la situación económica del país, la situación laboral, el entorno de precios y la intención o capacidad de invertir en el hogar o comprar electrodomésticos.

	INDICCA Presente	INDICCA Futuro	INDICCA		INDICCA Presente	INDICCA Futuro	INDICCA
Ene-04	35.8	42.8	39.2	Dic-06	53.5	62.8	58.1
Feb-04	29.5	33	31.2	Ene-07	53.2	59.6	56.4
Mar-04	31.5	33	32.3	Feb-07	53.4	59.9	56.7
Abr-04	31.2	33.8	32.5	Mar-07	54	61.3	57.6
May-04	32.3	39.1	35.7	Abr-07	51.3	56.5	53.9
Jun-04	32.7	35.3	34	May-07	50.9	58.2	54.6
Jul-04	32.6	36.5	34.5	Jun-07	48.7	52	50.4
Ago-04	34	39.6	36.8	Jul-07	46.1	46.7	46.4
Set-04	36.6	42.4	39.5	Ago-07	49.5	54.4	52
Oct-04	35.7	40.7	38.2	Set-07	45.6	51	48.3
Nov-04	35.4	40.2	37.8	Oct-07	43.6	43.3	43.8
Dic-04	34.8	39.3	37	Nov-07	45.3	47.2	46.2
Ene-05	35.7	42.2	38.9	Dic-07	48.4	52	50.2
Feb-05	36.3	42.2	39.2	Ene-08	47.7	53.5	50.6
Mar-05	38	44.8	41.4	Feb-08	45	48.1	46.6
Abr-05	34.9	39.1	43.4	Mar-08	42	46.9	44.4
May-05	39.2	46.5	42.9	Abr-08	43.2	47.3	45.3
Jun-05	37.9	42.5	40.2	May-08	46.6	47.9	46.2
Jul-05	40.4	45.6	43	Jun-08	42.3	45.1	43.7
Ago-05	38.7	49	43.9	Jul-08	42.6	46.5	44.5
Set-05	39.1	46.2	42.6	Ago-08	40.0	41.7	40.8
Oct-05	35.9	43.5	39.7	Sep-08	38.4	39.2	38.8
Nov-05	37	47	42	Oct-08	39.3	43.3	41.3
Dic-05	42.5	53.7	48.1	Nov-08	40.9	41.3	41.1
Ene-06	44	54.9	49.4	Dic-08	43	43	43
Feb-06	44.6	61.1	52.8	Ene-09	42.3	48	45.1
Mar-06	44.9	62	53.4	Feb-09	41.8	45.8	43.8
Abr-06	44.2	57.2	49.7	Mar-09	42.7	45.6	44.2
May-06	60.1	46.4	53.2	Abr-09	41.8	42.1	41.9
Jun-06	48.3	63	55.7	May-09	44.3	46.5	45.4
Jul-06	49.8	61.1	55.5	Jun-09	45.3	42.1	43.7
Ago-06	51.5	69.7	60.6	Jul-09	46.8	49.2	48
Set-06	50.8	61.1	56	Ago-09	47.7	52.7	50.2
Oct-06	51.9	60	55.9	Sep-09	43.5	47.1	45.3
Nov-06	50.8	58.4	54.6	Oct-09	48.3	51.9	50.1
				Nov-09	47.5	50.6	49
				Dic-09	48.9	54.6	51.7
				<b>Ene-10</b>	<b>47</b>	<b>49.8</b>	<b>48.4</b>

## Evolución del INDICCA

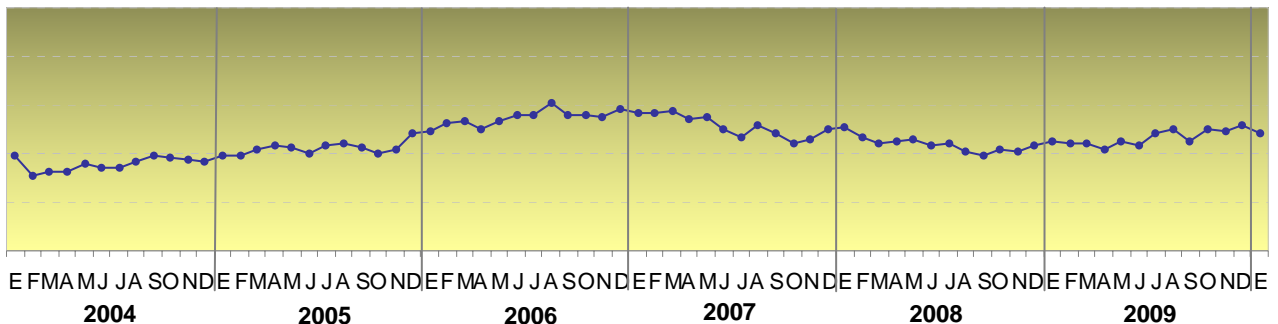

Base: Total de entrevistados

Fuente: Ipsos – APOYO Opinión y Mercado S.A

Lima, enero de 2010

# Imagen de Lima

¿Cree que los siguientes temas han mejorado, están igual o han empeorado en comparación a los últimos doce meses en la ciudad de Lima?

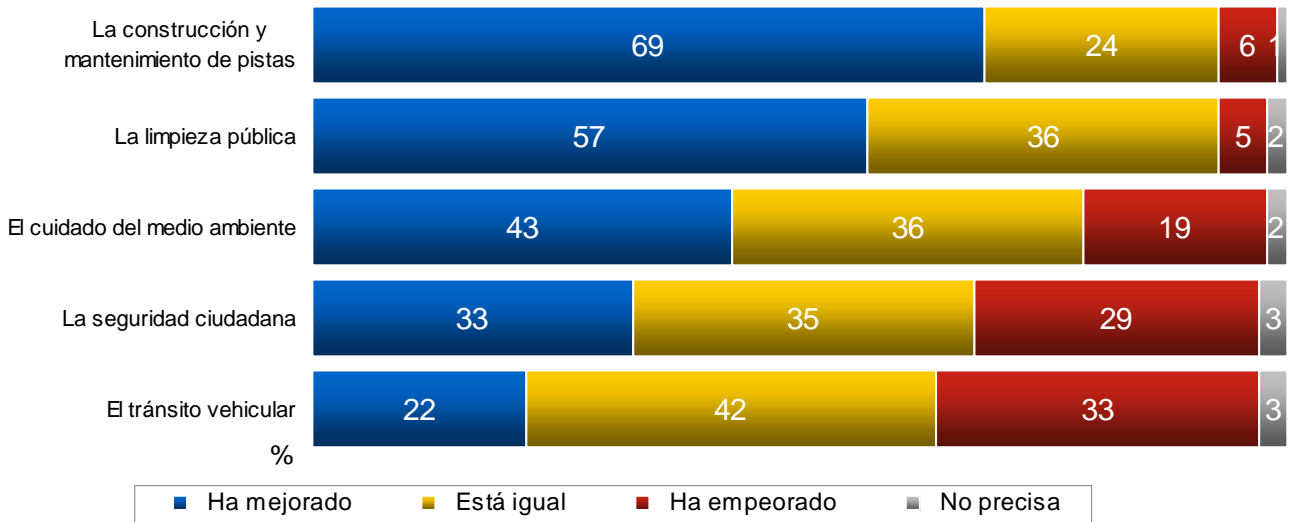

Base: Total de entrevistados  
Fuente: Ipsos – Apoyo Opinión y Mercado S.A

Lima, enero de 2010

¿Cuáles son las tres obras más importantes de la gestión del alcalde Luis Castañeda?  
(Con tarjeta)

Respuestas	TOTAL %	NSE					GÉNERO		EDAD		
		A %	B %	C %	D %	E %	Masculino %	Femenino %	18 a 24 %	25 a 39 %	40 a más %
Hospitales de Solidaridad	45	42	50	48	43	40	46	44	48	42	46
Vía Expresa Grau	42	40	41	42	46	36	45	39	45	41	42
Circuito mágico del agua Parque de la Reserva	39	40	43	46	39	24	36	42	44	43	34
Escaleras Solidarias (amarillas)	23	13	15	22	29	24	22	24	23	23	23
El Metropolitano	20	36	30	23	9	20	28	13	27	17	20
Doble By Pass en Puente Piedra	14	17	12	17	13	12	14	14	16	16	11
Parque de la Muralla	12	6	8	10	14	20	10	14	8	15	11
Intercambio Vial de Villa el Salvador	10	9	12	10	11	8	14	7	8	10	12
Remodelación de la Avenida Abancay	10	6	7	10	11	12	11	10	10	9	11
Club Huáscar Villa El Salvador	9	4	8	8	14	4	8	10	7	10	8
Ampliación de la Avenida Acho	9	4	18	8	10	0	7	10	8	9	9
Laguna Artificial club Sinchi Roca de Comas	9	9	6	6	6	20	5	12	10	9	7
Alameda las Malvinas	6	2	9	6	5	8	6	7	6	7	6
Puente Rayos del Sol (Sobre el Río Rímac)	6	2	4	5	4	12	7	4	3	3	9
Total 100%	Base Real 500	53	101	187	134	25	250	250	98	199	203
Distribución Ponderada	100%	5.5%	16.5%	31.8%	30.1%	16.1%	47.5%	52.5%	17.9%	41.0%	41.1%

Base: Total de entrevistados  
Fuente: Ipsos – Apoyo Opinión y Mercado S.A

Lima, enero de 2010

**¿Cuáles de los siguientes son los tres principales problemas de la ciudad de Lima?  
(Con tarjeta)**

Respuestas	TOTAL %	NSE					GÉNERO		EDAD		
		A %	B %	C %	D %	E %	Masculino %	Femenino %	18 a 24 %	25 a 39 %	40 a más %
La delincuencia	79	58	76	81	79	88	78	81	71	84	79
La venta de drogas / drogadictos	49	23	36	59	54	44	47	52	50	49	49
El ordenamiento del transporte / tráfico	31	58	37	28	30	24	30	31	24	37	28
La prostitución	22	11	15	22	25	24	23	21	25	23	19
La contaminación ambiental	18	25	26	21	16	4	18	17	26	19	12
El sistema del transporte público masivo	14	23	18	14	12	8	17	11	9	11	18
El ordenamiento del comercio ambulatorio	13	15	24	12	11	4	14	11	15	14	10
El monto de los arbitrios	12	2	9	13	10	24	9	15	12	11	14
Agua y desagüe	10	4	5	5	15	20	11	10	13	10	10
La limpieza pública	9	9	15	6	8	8	10	8	5	8	11
Los mendigos en las calles	7	15	11	7	6	4	8	7	12	5	8
Infraestructura vial y estado de pistas y veredas	5	11	9	5	1	4	6	4	6	5	4
Total 100%	Base Real 500	53	101	187	134	25	250	250	98	199	203
Distribución Ponderada	100%	5.5%	16.5%	31.8%	30.1%	16.1%	47.5%	52.5%	17.9%	41.0%	41.1%

**¿Qué obras considera que son las más urgentes de realizar en la ciudad de Lima?  
(Con tarjeta)**

Respuestas	TOTAL %	NSE					GÉNERO		EDAD		
		A %	B %	C %	D %	E %	Masculino %	Femenino %	18 a 24 %	25 a 39 %	40 a más %
Culminar de El Metropolitano.(Vía Expresa / Plaza Grau)	47	57	69	52	34	32	51	42	50	47	45
Ampliar redes de agua y desagüe	43	25	41	40	49	44	42	43	48	44	39
Avanzar con el Tren Eléctrico	37	40	46	34	35	36	40	34	36	31	43
Construir puentes sobre el Río Rímac (Mejora la conexión entre Centro de Lima y Callao)	31	17	27	30	31	44	28	35	29	33	30
Construir terminales terrestres para ómnibus interprovinciales en los conos de la capital	27	13	30	26	28	32	25	30	28	29	25
Modernizar la Costa Verde	14	28	17	16	12	4	16	11	18	14	11
Culminar el nuevo mercado central de Santa Anita	12	13	18	14	10	4	10	13	11	11	12
Continuación de la Avenida Ramiro Prialé	9	15	9	9	6	12	9	9	9	7	11
Habilitar alta tecnología Internet inalámbrico	8	13	15	7	9	0	10	7	8	9	7
Total 100%	Base Real 500	53	101	187	134	25	250	250	98	199	203
Distribución Ponderada	100%	5.5%	16.5%	31.8%	30.1%	16.1%	47.5%	52.5%	17.9%	41.0%	41.1%

Base: Total de entrevistados

Fuente: Ipsos – Apoyo Opinión y Mercado S.A

Lima, enero de 2010

¿Qué le regalaría a Lima por su aniversario? (Con tarjeta)

Respuestas	TOTAL %	NSE					GÉNERO		EDAD		
		A %	B %	C %	D %	E %	Masculino %	Femenino %	18 a 24 %	25 a 39 %	40 a más %
Menos pandillaje	39	42	47	40	37	32	36	41	43	34	42
Más seguridad en las calles	34	19	40	33	32	40	32	36	31	33	36
Menos combis y custers	20	30	28	18	19	16	22	19	17	20	23
Aire más limpio	17	11	20	19	18	12	15	19	20	22	11
Un metro (tren subterráneo)	16	32	21	16	10	16	21	11	15	13	19
Playas limpias	16	21	15	16	15	16	17	15	22	17	12
Más parques	15	17	18	17	13	12	16	14	13	19	12
Mejores viviendas	14	11	9	14	13	20	15	12	23	12	11
Pistas sin baches	13	9	11	14	13	16	12	15	7	16	13
Más diálogo entre autoridades y vecinos	11	6	10	13	11	12	11	11	9	9	15
Más espacios para hacer deporte	7	9	11	5	10	0	7	7	7	12	3
Un clima con más sol	6	2	1	4	5	16	5	6	8	5	6
Más espacios turísticos	6	2	8	7	6	0	6	6	6	7	4
Más centros comerciales	2	0	2	3	2	0	3	1	2	1	3
Total 100%	Base Real 500	53	101	187	134	25	250	250	98	199	203
Distribución Ponderada	100%	5.5%	16.5%	31.8%	30.1%	16.1%	47.5%	52.5%	17.9%	41.0%	41.1%

¿Hace cuántos años vive en la ciudad de Lima?

Respuestas	TOTAL %	NSE					GÉNERO		EDAD		
		A %	B %	C %	D %	E %	Masculino %	Femenino %	18 a 24 %	25 a 39 %	40 a más %
Menos de 5 años	2	4	4	2	2	4	2	3	6	2	1
Entre 5 y 10 años	7	2	6	5	11	8	7	8	12	10	2
Entre 11 y 20 años	13	19	11	8	20	8	13	12	18	17	6
Entre 21 y 30 años	12	13	9	12	13	12	11	13	11	12	13
Más de 30 años	21	30	20	17	18	32	22	20	0	7	44
Toda la vida	39	30	42	46	31	36	39	38	48	45	28
No precisa	6	2	8	10	5	0	6	6	5	7	6
Total 100%	Base real 500	53	101	187	134	25	250	250	98	199	203
Distribución Ponderada	100%	5.5%	16.5%	31.8%	30.1%	16.1%	47.5%	52.5%	17.9%	41.0%	41.1%

Base: Total de entrevistados  
Fuente: Ipsos – Apoyo Opinión y Mercado S.A

Lima, enero de 2010

### ¿En dónde nació usted?

Respuestas	TOTAL %	NSE					GÉNERO		EDAD			
		A %	B %	C %	D %	E %	Masculino %	Femenino %	18 a 24 %	25 a 39 %	40 a más %	
En Lima Metropolitana	49	68	57	57	42	32	52	47	75	60	27	
En otro lugar	50	32	42	41	58	68	47	53	24	40	72	
No precisa	1	0	1	2	0	0	1	0	1	0	1	
Total 100%	Base real	500	53	101	187	134	25	250	250	98	199	203
Distribución Ponderada		100%	5.5%	16.5%	31.8%	30.1%	16.1%	47.5%	52.5%	17.9%	41.0%	41.1%

Base: Total de entrevistados  
Fuente: Ipsos – Apoyo Opinión y Mercado S.A

Lima, enero de 2010

### Después de haber vivido todos esos años en Lima, ¿se siente usted limeño o no?

Respuestas	TOTAL %	NSE					GÉNERO		EDAD			
		A %	B %	C %	D %	E %	Masculino %	Femenino %	18 a 24 %	25 a 39 %	40 a más %	
Sí me siento limeño	25	47	40	31	21	12	27	23	29	25	24	
No me siento limeño	67	53	55	61	73	76	62	72	67	67	68	
No precisa	8	0	5	8	6	12	11	5	4	8	8	
Total 100%	Base real	231	17	42	77	78	17	107	124	22	76	133
Distribución Ponderada		100%	3.5%	13.7%	26.1%	34.9%	21.8%	44.9%	55.1%	8.7%	32.4%	58.9%

Base: Total de entrevistados que no nacieron en Lima Metropolitana  
Fuente: Ipsos – Apoyo Opinión y Mercado S.A

Lima, enero de 2010

**¿Si pudiese escoger, prefería seguir viviendo en Lima, vivir en otro lugar del país o vivir en el extranjero?**

Respuestas	TOTAL %	NSE					GÉNERO		EDAD		
		A %	B %	C %	D %	E %	Masculino %	Femenino %	18 a 24 %	25 a 39 %	40 a más %
Vivir en Lima	51	62	51	46	55	48	50	52	49	47	56
Vivir en el extranjero	22	19	24	22	19	28	27	18	34	30	9
Vivir en otro lugar del país	21	13	23	25	20	16	18	23	14	17	28
No precisa	6	6	2	7	6	8	5	7	3	6	7
Total 100%	Base Real 500	53	101	187	134	25	250	250	98	199	203
Distribución Ponderada	100%	5.5%	16.5%	31.8%	30.1%	16.1%	47.5%	52.5%	17.9%	41.0%	41.1%

**¿En los últimos doce meses la ciudad de Lima ha mejorado, sigue igual o ha empeorado?**

Respuestas	TOTAL %	NSE					GÉNERO		EDAD		
		A %	B %	C %	D %	E %	Masculino %	Femenino %	18 a 24 %	25 a 39 %	40 a más %
Ha mejorado	62	62	68	67	60	52	64	61	63	63	61
Sigue igual	28	32	23	25	31	28	28	27	29	29	26
Ha empeorado	7	6	6	5	5	20	6	8	5	7	9
No precisa	3	0	3	3	4	0	2	4	3	1	4
Total 100%	Base Real 500	53	101	187	134	25	250	250	98	199	203
Distribución Ponderada	100%	5.5%	16.5%	31.8%	30.1%	16.1%	47.5%	52.5%	17.9%	41.0%	41.1%

**¿Cuál de los últimos tres alcaldes limeños considera que fue el mejor?**

Respuestas	TOTAL %	NSE					GÉNERO		EDAD		
		A %	B %	C %	D %	E %	Masculino %	Femenino %	18 a 24 %	25 a 39 %	40 a más %
Luis Castañeda	71	66	66	71	68	80	70	71	75	69	70
Alberto Andrade	17	26	25	19	16	4	16	18	17	18	16
Ricardo Belmont	2	0	1	3	3	0	3	1	1	2	2
No precisa	10	8	8	7	13	16	11	10	7	11	12
Total 100%	Base Real 500	53	101	187	134	25	250	250	98	199	203
Distribución Ponderada	100%	5.5%	16.5%	31.8%	30.1%	16.1%	47.5%	52.5%	17.9%	41.0%	41.1%

Base: Total de entrevistados  
Fuente: Ipsos – Apoyo Opinión y Mercado S.A

Lima, enero de 2010

# Revisiones técnicas vehiculares

## ¿Tiene un auto o algún vehículo de transporte?

Respuestas	TOTAL %	NSE					GÉNERO		EDAD		
		A %	B %	C %	D %	E %	Masculino %	Femenino %	18 a 24 %	25 a 39 %	40 a más %
Sí	16	70	30	15	10	0	21	13	14	18	16
No	84	30	70	85	90	100	79	87	86	82	84
No precisa	3	0	2	1	3	8	5	2	3	3	3
Total 100%	Base real	53	101	187	134	25	250	250	98	199	203
Distribución Ponderada	100%	5.5%	16.5%	31.8%	30.1%	16.1%	47.5%	52.5%	17.9%	41.0%	41.1%

Base: Total de entrevistados

Fuente: Ipsos – APOYO Opinión y Mercado S.A

Lima, enero de 2010

## ¿Realizó las revisiones técnicas vehiculares?

Respuestas	TOTAL %	NSE					GÉNERO		EDAD		
		A %	B %	C %	D %	E %	Masculino %	Femenino %	18 a 24 %	25 a 39 %	40 a más %
Sí	83	78	80	86	92	0	81	87	93	82	81
No	17	22	20	14	8	0	19	13	7	18	19
Total 100%	Base real	37	30	28	13	0	63	45	17	48	43
Distribución Ponderada	100%	23.4%	29.8%	29%	17.8%	0%	59.9%	40.1%	15.7%	44.3%	39.9%

Base: Total de entrevistados que tienen auto o algún vehículo de transporte

Fuente: Ipsos – APOYO Opinión y Mercado S.A

Lima, enero de 2010

## ¿Consideró eficiente o ineficientes la revisión técnica?

Respuestas	TOTAL %	NSE					GÉNERO		EDAD		
		A %	B %	C %	D %	E %	Masculino %	Femenino %	18 a 24 %	25 a 39 %	40 a más %
Eficientes	80	72	83	79	83	0	77	84	73	80	82
Ineficiente	17	28	9	17	17	0	19	13	20	17	15
No precisa	3	0	8	4	0	0	4	3	7	3	3
Total 100%	Base real	29	24	24	12	0	50	39	16	38	35
Distribución Ponderada	100%	22.0%	28.6%	29.8%	19.7%	0%	58.3%	41.7%	17.6%	43.8%	38.6%

Base: Total de entrevistados que tienen auto u otro vehículo y que sí realizaron las revisiones técnicas vehiculares

Fuente: Ipsos – APOYO Opinión y Mercado S.A

Lima, enero de 2010

### A un año de haberse reanudado las revisiones técnicas, ¿cree que han servido para mejorar el transporte y la seguridad?

Respuestas	TOTAL %	NSE					GÉNERO		EDAD		
		A %	B %	C %	D %	E %	Masculino %	Femenino %	18 a 24 %	25 a 39 %	40 a más %
Si han servido	35	40	39	39	34	24	43	28	50	39	25
No han servido	52	51	57	50	52	48	48	54	40	47	61
No precisa	13	9	4	11	14	28	9	18	10	14	14
Total 100%	Base real 500	53	101	187	134	25	250	250	98	199	203
Distribución Ponderada	100%	5.5%	16.5%	31.8%	30.1%	16.1%	47.5%	52.5%	17.9%	41.0%	41.1%

Base: Total de entrevistados  
Fuente: Ipsos – APOYO Opinión y Mercado S.A

Lima, enero de 2010

### ¿Qué se debe hacer con los vehículos que no aprobaron la revisión técnica?

Respuestas	TOTAL %	NSE					GÉNERO		EDAD		
		A %	B %	C %	D %	E %	Masculino %	Femenino %	18 a 24 %	25 a 39 %	40 a más %
Dar un plazo para que los arreglen	63	64	59	56	69	68	60	65	60	65	61
Prohibir su circulación	32	34	38	41	25	24	36	29	35	32	32
Nada	2	0	0	2	1	4	2	1	1	2	2
Otros	3	2	3	1	5	4	2	5	4	1	5
Total 100%	Base real 500	53	101	187	134	25	250	250	98	199	203
Distribución Ponderada	100%	5.5%	16.5%	31.8%	30.1%	16.1%	47.5%	52.5%	17.9%	41.0%	41.1%

Base: Total de entrevistados  
Fuente: Ipsos – APOYO Opinión y Mercado S.A

Lima, enero de 2010

# Legalización de las drogas

## ¿Cómo calificaría los esfuerzos del Estado en la lucha contra el narcotráfico?

Respuestas	TOTAL %	NSE					GÉNERO		EDAD			
		A %	B %	C %	D %	E %	Masculino %	Femenino %	18 a 24 %	25 a 39 %	40 a más %	
Les va bien	8	15	8	10	8	0	10	6	14	5	8	
No les va ni bien ni mal	38	42	41	39	42	28	38	39	42	42	33	
Les va mal	47	43	46	44	46	56	46	47	39	45	52	
No precisa	7	0	5	7	4	16	6	8	5	8	7	
Total 100%	Base real	500	53	101	187	134	25	250	250	98	199	203
Distribución Ponderada	100%	5.5%	16.5%	31.8%	30.1%	16.1%	47.5%	52.5%	17.9%	41.0%	41.1%	

Base: Total de entrevistados

Fuente: Ipsos – APOYO Opinión y Mercado S.A

Lima, enero de 2010

## Mario Vargas Llosa propuso legalizar las drogas para destinar los recursos que antes se utilizaban en su erradicación en campañas escolares de prevención. ¿Estaría usted de acuerdo con esta propuesta?

Respuestas	TOTAL %	NSE					GÉNERO		EDAD			
		A %	B %	C %	D %	E %	Masculino %	Femenino %	18 a 24 %	25 a 39 %	40 a más %	
Estoy de acuerdo	25	43	41	23	25	8	26	24	27	28	22	
Estoy en desacuerdo	58	49	47	60	56	72	57	59	59	58	58	
Me da lo mismo	4	6	6	3	4	0	3	4	6	3	2	
No precisa	13	2	6	14	15	20	14	13	8	11	18	
Total 100%	Base real	500	53	101	187	134	25	250	250	98	199	203
Distribución Ponderada	100%	5.5%	16.5%	31.8%	30.1%	16.1%	47.5%	52.5%	17.9%	41.0%	41.1%	

Base: Total de entrevistados

Fuente: Ipsos – APOYO Opinión y Mercado S.A

Lima, enero de 2010

# Lluvias de verano

¿Es necesario que el gobierno realice un plan integral para controlar las recientes lluvias de verano?

Respuestas	TOTAL %	NSE					GÉNERO		EDAD			
		A %	B %	C %	D %	E %	Masculino %	Femenino %	18 a 24 %	25 a 39 %	40 a más %	
Sí es necesario	91	79	91	91	91	92	90	91	91	93	88	
No es necesario	5	17	5	7	5	0	6	5	7	3	7	
No precisa	4	4	4	2	4	8	4	4	2	4	5	
Total 100%	Base real	500	53	101	187	134	25	250	250	98	199	203
Distribución Ponderada	100%	5.5%	16.5%	31.8%	30.1%	16.1%	47.5%	52.5%	17.9%	41.0%	41.1%	

Base: Total de entrevistados

Fuente: Ipsos – APOYO Opinión y Mercado S.A

Lima, enero de 2010

En lo que va del verano, ¿las lluvias lo han perjudicado de alguna manera?

Respuestas	TOTAL %	NSE					GÉNERO		EDAD			
		A %	B %	C %	D %	E %	Masculino %	Femenino %	18 a 24 %	25 a 39 %	40 a más %	
Sí me han perjudicado	62	36	39	60	72	80	60	63	63	59	64	
No me han perjudicado	37	60	60	40	27	20	38	37	37	40	35	
No precisa	1	4	1	0	1	0	2	0	0	1	1	
Total 100%	Base real	500	53	101	187	134	25	250	250	98	199	203
Distribución Ponderada	100%	5.5%	16.5%	31.8%	30.1%	16.1%	47.5%	52.5%	17.9%	41.0%	41.1%	

Base: Total de entrevistados

Fuente: Ipsos – APOYO Opinión y Mercado S.A

Lima, enero de 2010

**¿Considera que su ciudad está preparada para controlar adecuadamente las lluvias de este verano?**

Respuestas	TOTAL %	NSE					GÉNERO		EDAD			
		A %	B %	C %	D %	E %	Masculino %	Femenino %	18 a 24 %	25 a 39 %	40 a más %	
Sí	10	7	17	7	12	8	9	12	18	9	9	
No	86	91	80	91	84	84	90	82	82	86	88	
No precisa	4	2	3	2	4	8	1	6	0	5	3	
Total 100%	Base real	500	53	101	187	134	25	250	250	98	199	203
Distribución Ponderada		100%	5.5%	16.5%	31.8%	30.1%	16.1%	47.5%	52.5%	17.9%	41.0%	41.1%

Base: Total de entrevistados

Fuente: Ipsos – APOYO Opinión y Mercado S.A

Lima, enero de 2010

**¿Qué obras para el control de lluvias deberían realizar las autoridades?**

Respuestas	TOTAL %	NSE					GÉNERO		EDAD			
		A %	B %	C %	D %	E %	Masculino %	Femenino %	18 a 24 %	25 a 39 %	40 a más %	
Drenajes en las calles	75	65	83	80	74	65	81	70	78	76	73	
Techos a dos aguas	29	27	27	28	25	39	24	33	27	28	31	
Diques de contención en ríos	28	33	26	28	31	22	28	27	30	31	24	
Reforestación	10	16	12	12	7	9	12	8	11	10	10	
No precisa	7	4	6	3	7	17	4	10	2	7	9	
Total 100%	Base real	447	49	84	173	118	23	226	221	82	179	186
Distribución Ponderada		100%	5.7%	15.3%	32.9%	29.6%	16.5%	48.3%	51.7%	16.5%	41.8%	41.8%

Base: Total de entrevistados que piensan que la ciudad no está preparada para controlar adecuadamente las lluvias de este verano

Fuente: Ipsos – APOYO Opinión y Mercado S.A

Lima, enero de 2010

# Talleres de verano

## ¿Tiene hijos, sobrinos, nietos o algún menor de edad a su cargo?

Respuestas	TOTAL %	NSE					GÉNERO		EDAD			
		A %	B %	C %	D %	E %	Masculino %	Femenino %	18 a 24 %	25 a 39 %	40 a más %	
Sí	63	40	47	63	67	80	53	72	42	77	59	
No	36	58	53	35	33	20	46	28	58	22	40	
No precisa	1	2	0	2	0	0	1	0	0	1	1	
Total 100%	Base real	500	53	101	187	134	25	250	250	98	199	203
Distribución Ponderada		100%	5.5%	16.5%	31.8%	30.1%	16.1%	47.5%	52.5%	17.9%	41.0%	41.1%

Base: Total de entrevistados

Fuente: Ipsos – APOYO Opinión y Mercado S.A

Lima, enero de 2010

## ¿Si pudiera inscribir a su hijo, sobrino, nieto o menor de edad a su cargo en un taller de verano, qué clase de taller elegiría? (Con tarjeta)

Respuestas	TOTAL %	NSE					GÉNERO		EDAD			
		A %	B %	C %	D %	E %	Masculino %	Femenino %	18 a 24 %	25 a 39 %	40 a más %	
Deportes	66	71	70	65	64	65	65	66	58	71	61	
Danza	25	38	26	27	24	20	27	23	28	26	23	
Idiomas	23	19	32	20	22	25	25	22	23	23	23	
Internet / computación	17	5	17	18	19	15	26	11	10	19	16	
Estimulación matemática	17	10	21	14	17	20	21	14	12	17	18	
Manejo de la expresión, oratoria	15	14	19	16	17	10	16	15	11	14	18	
Musical	12	19	17	13	9	10	9	14	26	11	8	
Manualidades	10	5	11	9	10	10	8	11	7	11	9	
Teatro / actuación	9	14	15	10	11	0	9	9	7	9	9	
Estimulación lectora	8	5	11	8	9	5	5	10	15	8	6	
Artes plásticas	4	10	0	7	3	0	4	3	2	4	3	
No lo metería	3	0	0	2	1	10	1	4	0	3	3	
No precisa	2	0	0	0	2	5	0	3	0	1	4	
Total 100%	Base Real	296	21	47	118	90	20	129	167	39	139	118
Distribución Ponderada		100%	3.5%	12.2%	31.8%	32.1%	20.4%	40.3%	59.7%	11.8%	50.0%	38.2%

Base: Total de entrevistados que tienen hijos, sobrinos, nietos o algún menor a su cargo

Fuente: Ipsos – APOYO Opinión y Mercado S.A

Lima, enero de 2010

¿Participó o no cuando era más joven, en algún taller de verano?

Respuestas	TOTAL %	NSE					GÉNERO		EDAD		
		A %	B %	C %	D %	E %	Masculino %	Femenino %	18 a 24 %	25 a 39 %	40 a más %
Sí participó	41	62	50	55	30	16	42	40	60	46	27
No participó	57	36	49	42	69	80	56	58	39	52	70
No precisa	2	2	1	3	1	4	2	2	1	2	3
Total 100%	Base Real 500	53	101	187	134	25	250	250	98	199	203
Distribución Ponderada	100%	5.5%	16.5%	31.8%	30.1%	16.1%	47.5%	52.5%	17.9%	41.0%	41.1%

¿Cree o no cree que deberían habilitarse talleres de verano para adultos?

Respuestas	TOTAL %	NSE					GÉNERO		EDAD		
		A %	B %	C %	D %	E %	Masculino %	Femenino %	18 a 24 %	25 a 39 %	40 a más %
Sí cree	94	92	99	96	92	88	94	93	96	93	93
No cree	4	8	1	3	4	8	4	4	1	5	5
No precisa	2	0	0	1	4	4	2	3	3	2	2
Total 100%	Base Real 500	53	101	187	134	25	250	250	98	199	203
Distribución Ponderada	100%	5.5%	16.5%	31.8%	30.1%	16.1%	47.5%	52.5%	17.9%	41.0%	41.1%

¿Qué clase de talleres para adultos serían los más apropiados?

Respuestas	TOTAL %	NSE					GÉNERO		EDAD		
		A %	B %	C %	D %	E %	Masculino %	Femenino %	18 a 24 %	25 a 39 %	40 a más %
Danza	39	23	38	37	37	52	30	47	33	44	36
Natación	35	23	46	44	29	20	41	29	35	40	29
Pintura	31	26	31	27	33	36	32	29	29	30	32
Musical	23	25	26	22	19	28	27	19	26	22	22
Literatura	21	13	22	21	23	16	24	18	28	17	22
Yoga	21	30	27	24	16	12	18	23	28	17	21
Thai Chi	17	21	27	25	10	4	17	17	17	17	17
Pilates	4	28	6	4	2	0	3	6	4	5	4
Otros	13	15	11	12	10	20	13	13	6	16	12
No precisa	6	11	1	4	10	8	6	7	4	4	9
Total 100%	Base Real 500	53	101	187	134	25	250	250	98	199	203
Distribución Ponderada	100%	5.5%	16.5%	31.8%	30.1%	16.1%	47.5%	52.5%	17.9%	41.0%	41.1%

Base: Total de entrevistados

Fuente: Ipsos – Apoyo Opinión y Mercado S.A

Lima, enero de 2010

# Opinión Empresarial – SAE Enero 2010

**1** Para los resultados de su empresa, ¿cuánto le preocupa hoy la evolución de las siguientes variables en relación a lo que le preocupaba a mediados del 2009?

	Mucho menos	Algo menos	Igual	Algo más	Mucho más
Economía mundial	12%	44%	29%	8%	6%
Demanda interna	13%	31%	35%	13%	7%
Conflictividad social	0%	14%	31%	45%	9%
Elecciones presidenciales del 2011	1%	10%	28%	46%	14%
Efectos adversos del clima (El Niño)	3%	9%	36%	40%	12%

**2** ¿Cómo se verían afectados los resultados de su empresa si el tipo de cambio fuera S/.2,60 por dólar a finales del 2010?

Perjudicaría fuertemente.	<b>21%</b>
Perjudicaría moderadamente.	<b>35%</b>
No sería relevante (neutro).	<b>17%</b>
Sería algo favorable.	<b>22%</b>
Sería muy favorable.	<b>5%</b>

*Encuesta realizada por el Servicio de Asesoría Empresarial (SAE)  
a 217 personas entre el 18 y el 21 de enero de 2010*

## Ficha técnica

1. **Nombre de la encuestadora:** Ipsos - APOYO Opinión y Mercado S.A.
2. **Nº de registro:** 0001-REE / JNE
3. **Persona Jurídica que encomendó la encuesta:** El Comercio Producciones S.A.C.
4. **Metodología y técnica:** Se aplicó un muestreo probabilístico polietápico estratificado por región de residencia (Lima, Costa Norte, Costa Sur, Sierra Norte, Sierra Centro, Sierra y Selva). En Lima se aplicó un muestreo probabilístico polietápico estratificado por distrito de residencia y niveles socioeconómicos con selección por computadora de manzanas y selección sistemática de viviendas al interior de cada manzana.
5. **Tamaño de muestra:** 1000 personas mayores de 18 años a nivel nacional y 500 en Lima Metropolitana.
6. **Fecha de realización:** Entre el 13 y el 15 de enero de 2010.
7. **Lugares de realización y cobertura:** 15 ciudades representativas del interior del país.
8. **Nivel de representatividad:** La muestra representa directamente el 78% de la población electoral urbana del Perú. Los resultados han sido ponderados de acuerdo a la población electoral total de cada región geográfica del país.
9. **Margen de error calculado:** Se estima que los resultados tienen un margen de error muestral máximo de +/- 3.1% asumiendo un nivel de confianza del 95% a nivel nacional y de +/- 4.4 % en Lima asumiendo el mismo nivel de confianza.
10. **Página web:** <http://www.ipsos-apoyo.com.pe>.